

ZARZĄDZENIE Nr 167 /2022

WÓJTA GMINY WAŚNIÓW

z dnia 27 września 2022r.

w sprawie wprowadzenia zmian w budżecie gminy na 2022r.

Na podstawie art. 30 ust. 2 pkt 4 ustawy z dnia 08 marca 1990 roku o samorządzie gminy (tekst jednolity Dz. U. z 2022r. poz. 559 z póź. zm.) oraz art. 222 ust. 4, art. 257 pkt 1 i 3 ustawy z dnia 27 sierpnia 2009r. o finansach publicznych (tekst jednolity Dz. U. z 2022r., poz. 1634 z późn. zm.) oraz § 12 pkt 1 uchwały Nr XXXVII/258/2021 Rady Gminy w Waśniowie z dnia 29 grudnia 2021r. w sprawie uchwalenia budżetu Gminy Waśniów na 2022r. - **WÓJTA GMINY WAŚNIÓW zarządza co następuje:**

§ 1

W budżecie gminy na 2022 rok dokonuje się zmian w zakresie:

1. planowanych dochodów budżetowych zgodnie z załącznikiem Nr 1 do niniejszego zarządzenia.
2. planowanych wydatków budżetowych zgodnie z załącznikiem Nr 2 do niniejszego zarządzenia.

§ 2

W uchwale Nr XXXVII/258/2021 Rady Gminy w Waśniowie z dnia 29 grudnia 2021r. w sprawie uchwalenia budżetu Gminy Waśniów na 2022r. zmienia się treść załączników:

- Nr 6a "Dochody związane z realizacją zadań z zakresu administracji rządowej i innych zadań zleconych odrębnymi ustawami na 2022r.", zgodnie z załącznikiem Nr 3 do niniejszego zarządzenia,
- Nr 6b "Wydatki związane z realizacją zadań z zakresu administracji rządowej i innych zadań zleconych odrębnymi ustawami na 2022r.", zgodnie z załącznikiem Nr 4 do niniejszego zarządzenia.

§ 3

Zarządzenie wchodzi w życie z dniem podpisania i podlega ogłoszeniu w Dzienniku Urzędowym Województwa Świętokrzyskiego.

WÓJTA

Krzysztof Gajewski

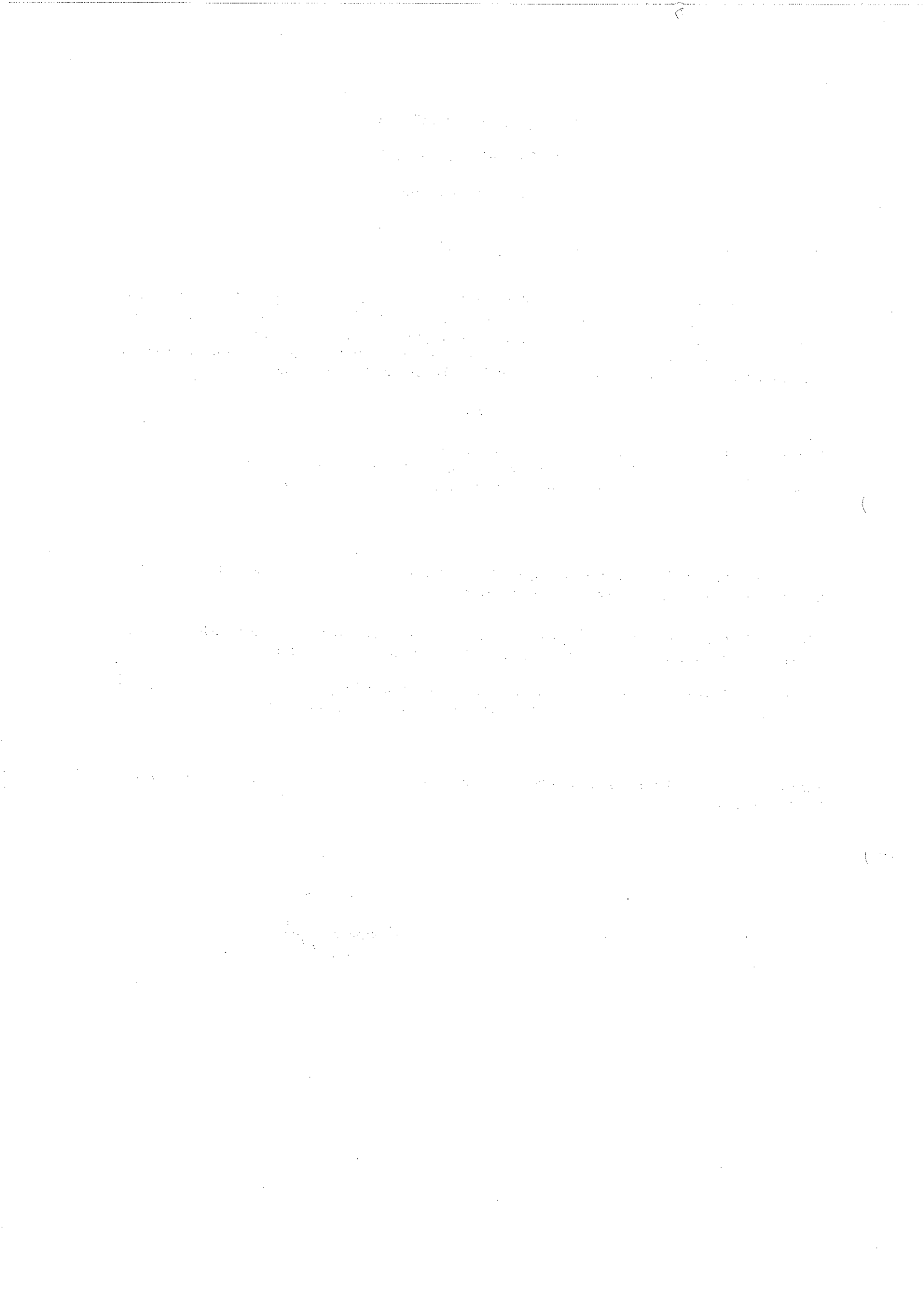

Załącznik Nr 1 do Zarządzenia Nr 167/2022 Wójta Gminy Waśniów z dnia 27 września 2022r.

Dział	Rozdział	Paragraf	Treść	Kwota
Nazwa jednostki sprawozdawczej				WAŚNIÓW
Nr dokumentu				167/2022
Data podjęcia				2022-09-27
Rodzaj				Plan dochodów
750			Administracja publiczna	83,86
	75095		Pozostała działalność	83,86
		2100	Środki z Funduszu Pomocy na finansowanie lub dofinansowanie zadań bieżących w zakresie pomocy obywatelom Ukrainy	83,86
758			Różne rozliczenia	6 976,00
	75814		Różne rozliczenia finansowe	6 976,00
		2100	Środki z Funduszu Pomocy na finansowanie lub dofinansowanie zadań bieżących w zakresie pomocy obywatelom Ukrainy	6 976,00
852			Pomoc społeczna	24 762,80
	85219		Ośrodki pomocy społecznej	24 762,80
		2030	Dotacja celowa otrzymana z budżetu państwa na realizację własnych zadań bieżących gmin (związków gmin, związków powiatowo-gminnych)	24 762,80
855			Rodzina	316 816,00
	85502		Świadczenia rodzinne, świadczenie z funduszu alimentacyjnego oraz składki na ubezpieczenia emerytalne i rentowe z ubezpieczenia społecznego	306 412,00
		2010	Dotacja celowa otrzymana z budżetu państwa na realizację zadań bieżących z zakresu administracji rządowej oraz innych zadań zleconych gminie (związkom gmin, związkom powiatowo-gminnym) ustawami	306 412,00
	85513		Składki na ubezpieczenie zdrowotne opłacane za osoby pobierające niektóre świadczenia rodzinne oraz za osoby pobierające zasiłki dla opiekunów	10 404,00
		2010	Dotacja celowa otrzymana z budżetu państwa na realizację zadań bieżących z zakresu administracji rządowej oraz innych zadań zleconych gminie (związkom gmin, związkom powiatowo-gminnym) ustawami	10 404,00
				348 638,66

 WÓJT
 Krzysztof Gajewski

Załącznik Nr 2 do Zarządzenia Nr 167/2022 Wójta Gminy Waśniów z dnia 27 września 2022r.

Nazwa jednostki sprawozdawczej			WASNIÓW	
Nr dokumentu			167/2022	
Data podjęcia			2022-09-27	
Rodzaj			Plan wydatków	
Dział	Rozdział	Paragraf	Treść	Wartość
750			Administracja publiczna	83,86
	75085		Wspólna obsługa jednostek samorządu terytorialnego	0,00
		4010	Wynagrodzenia osobowe pracowników	-500,00
		4440	Odpisy na zakładowy fundusz świadczeń socjalnych	500,00
	75095		Pozostała działalność	83,86
		4740	Wynagrodzenia i uposażenia wypłacane w związku z pomocą obywatelom Ukrainy	70,17
		4850	Składki i inne pochodne od wynagrodzeń pracowników wypłacanych w związku z pomocą obywatelom Ukrainy	13,69
758			Różne rozliczenia	-10 000,00
	75818		Rezerwy ogólne i celowe	-10 000,00
		4810	Rezerwy	-10 000,00
801			Oświata i wychowanie	16 976,00
	80101		Szkoły podstawowe	0,00
		4440	Odpisy na zakładowy fundusz świadczeń socjalnych	5 000,00
		4790	Wynagrodzenia osobowe nauczycieli	-5 000,00
	80103		Oddziały przedszkolne w szkołach podstawowych	0,00
		4440	Odpisy na zakładowy fundusz świadczeń socjalnych	2 000,00
		4790	Wynagrodzenia osobowe nauczycieli	-2 000,00
	80104		Przedszkola	10 000,00
		4330	Zakup usług przez jednostki samorządu terytorialnego od innych jednostek samorządu terytorialnego	10 000,00
	80113		Dowożenie uczniów do szkół	0,00
		4010	Wynagrodzenia osobowe pracowników	-150,00
		4440	Odpisy na zakładowy fundusz świadczeń socjalnych	150,00
	80150		Realizacja zadań wymagających stosowania specjalnej organizacji nauki i metod pracy dla dzieci i młodzieży w szkołach podstawowych	0,00
		4440	Odpisy na zakładowy fundusz świadczeń socjalnych	316,00
		4790	Wynagrodzenia osobowe nauczycieli	-316,00
	80195		Pozostała działalność	6 976,00
		3020	Wydatki osobowe niezaliczone do wynagrodzeń	-4 000,00
		4440	Odpisy na zakładowy fundusz świadczeń socjalnych	4 000,00
		4750	Wynagrodzenia nauczycieli wypłacane w związku z pomocą obywatelom Ukrainy	6 976,00
852			Pomoc społeczna	24 762,80
	85219		Ośrodki pomocy społecznej	24 762,80
		4010	Wynagrodzenia osobowe pracowników	21 000,00
		4110	Składki na ubezpieczenia społeczne	3 762,80
855			Rodzina	316 816,00
	85502		Świadczenia rodzinne, świadczenie z funduszu alimentacyjnego oraz składki na ubezpieczenia emerytalne i rentowe z ubezpieczenia społecznego	306 412,00
		3110	Świadczenia społeczne	247 488,00
		4010	Wynagrodzenia osobowe pracowników	8 000,00
		4110	Składki na ubezpieczenia społeczne	50 924,00
	85513		Składki na ubezpieczenie zdrowotne opłacane za osoby pobierające niektóre świadczenia rodzinne oraz za osoby pobierające zasiłki dla opiekunów	10 404,00
		4130	Składki na ubezpieczenie zdrowotne	10 404,00
900			Gospodarka komunalna i ochrona środowiska	0,00
	90001		Gospodarka ściekowa i ochrona wód	2 000,00
		4390	Zakup usług obejmujących wykonanie ekspertyz, analiz i opinii	2 000,00
	90095		Pozostała działalność	-2 000,00
		4300	Zakup usług pozostałych	-2 000,00
Razem:				348 638,66

WOJTA
 Krzysztof Gajewski



Załącznik Nr 3 do Zarządzenia Nr 167/2022 Wójta Gminy Waśniów z dnia 27 września 2022r.

Dochody związane z realizacją zadań zleconych z zakresu administracji rządowej i innych zadań określonych odrębnymi ustawami na 2022 rok.

Dział	Rozdział	Paragraf	Treść	Wartość
010			Rolnictwo i łowiectwo	553 469,57
	01095		Pozostała działalność	553 469,57
		2010	Dotacja celowa otrzymana z budżetu państwa na realizację zadań bieżących z zakresu administracji rządowej oraz innych zadań zleconych gminie (związkom gmin, związkom powiatowo-gminnym) ustawami	553 469,57
750			Administracja publiczna	91 929,00
	75011		Urzędy wojewódzkie	91 929,00
		2010	Dotacja celowa otrzymana z budżetu państwa na realizację zadań bieżących z zakresu administracji rządowej oraz innych zadań zleconych gminie (związkom gmin, związkom powiatowo-gminnym) ustawami	91 929,00
751			Urzędy naczelnych organów władzy państwowej, kontroli i ochrony prawa oraz sądownictwa	1 403,00
	75101		Urzędy naczelnych organów władzy państwowej, kontroli i ochrony prawa	1 403,00
		2010	Dotacja celowa otrzymana z budżetu państwa na realizację zadań bieżących z zakresu administracji rządowej oraz innych zadań zleconych gminie (związkom gmin, związkom powiatowo-gminnym) ustawami	1 403,00
758			Różne rozliczenia	633,54
	75814		Różne rozliczenia finansowe	633,54
		2010	Dotacja celowa otrzymana z budżetu państwa na realizację zadań bieżących z zakresu administracji rządowej oraz innych zadań zleconych gminie (związkom gmin, związkom powiatowo-gminnym) ustawami	633,54
801			Oświata i wychowanie	42 000,00
	80153		Zapewnienie uczniom prawa do bezpłatnego dostępu do podręczników, materiałów edukacyjnych lub materiałów ćwiczeniowych	42 000,00
		2010	Dotacja celowa otrzymana z budżetu państwa na realizację zadań bieżących z zakresu administracji rządowej oraz innych zadań zleconych gminie (związkom gmin, związkom powiatowo-gminnym) ustawami	42 000,00
851			Ochrona zdrowia	350,00
	85195		Pozostała działalność	350,00
		2010	Dotacja celowa otrzymana z budżetu państwa na realizację zadań bieżących z zakresu administracji rządowej oraz innych zadań zleconych gminie (związkom gmin, związkom powiatowo-gminnym) ustawami	350,00
852			Pomoc społeczna	943 500,00
	85295		Pozostała działalność	943 500,00
		2010	Dotacja celowa otrzymana z budżetu państwa na realizację zadań bieżących z zakresu administracji rządowej oraz innych zadań zleconych gminie (związkom gmin, związkom powiatowo-gminnym) ustawami	943 500,00
855			Rodzina	7 532 081,00
	85501		Świadczenie wychowawcze	2 788 308,00
		2060	Dotacja celowa otrzymana z budżetu państwa na zadania bieżące z zakresu administracji rządowej zlecone gminom (związkom gmin, związkom powiatowo-gminnym), związane z realizacją świadczenia wychowawczego stanowiącego pomoc państwa w wychowywaniu dzieci	2 788 308,00
	85502		Świadczenia rodzinne, świadczenie z funduszu alimentacyjnego oraz składki na ubezpieczenia emerytalne i rentowe z ubezpieczenia społecznego	4 685 572,00
		2010	Dotacja celowa otrzymana z budżetu państwa na realizację zadań bieżących z zakresu administracji rządowej oraz innych zadań zleconych gminie (związkom gmin, związkom powiatowo-gminnym) ustawami	4 685 572,00
	85503		Karta Dużej Rodziny	289,00

Dział	Rozdział	Paragraf	Treść	Wartość
		2010	Dotacja celowa otrzymana z budżetu państwa na realizację zadań bieżących z zakresu administracji rządowej oraz innych zadań zleconych gminie (związkom gmin, związkom powiatowo-gminnym) ustawami	289,00
	85513		Składki na ubezpieczenie zdrowotne opłacane za osoby pobierające niektóre świadczenia rodzinne oraz za osoby pobierające zasiłki dla opiekunów	57 912,00
		2010	Dotacja celowa otrzymana z budżetu państwa na realizację zadań bieżących z zakresu administracji rządowej oraz innych zadań zleconych gminie (związkom gmin, związkom powiatowo-gminnym) ustawami	57 912,00
Razem:				9 165 366,11

WOJT
 Krzysztof Gajewski

Załącznik Nr 4 do Zarządzenia Nr 167/2022 Wójta Gminy Waśniów z dnia 27 września 2022r.

Wydatki związane z realizacją zadań zleconych z zakresu administracji rządowej i innych zadań określonych odrębnymi ustawami na 2022 rok.

Dział	Rozdział	Paragraf	Treść	Wartość
010			Rolnictwo i łowiectwo	553 469,57
	01095		Pozostała działalność	553 469,57
		4010	Wynagrodzenia osobowe pracowników	9 075,00
		4110	Składki na ubezpieczenia społeczne	1 551,83
		4120	Składki na Fundusz Pracy oraz Fundusz Solidarnościowy	222,34
		4210	Zakup materiałów i wyposażenia	3,17
		4430	Różne opłaty i składki	542 617,23
750			Administracja publiczna	91 929,00
	75011		Urzędy wojewódzkie	91 929,00
		4010	Wynagrodzenia osobowe pracowników	78 003,80
		4110	Składki na ubezpieczenia społeczne	12 634,20
		4120	Składki na Fundusz Pracy oraz Fundusz Solidarnościowy	1 291,00
751			Urzędy naczelnych organów władzy państwowej, kontroli i ochrony prawa oraz sądownictwa	1 403,00
	75101		Urzędy naczelnych organów władzy państwowej, kontroli i ochrony prawa	1 403,00
		4010	Wynagrodzenia osobowe pracowników	1 140,00
		4110	Składki na ubezpieczenia społeczne	194,94
		4120	Składki na Fundusz Pracy oraz Fundusz Solidarnościowy	27,93
		4210	Zakup materiałów i wyposażenia	40,13
758			Różne rozliczenia	633,54
	75814		Różne rozliczenia finansowe	633,54
		4010	Wynagrodzenia osobowe pracowników	529,95
		4110	Składki na ubezpieczenia społeczne	90,61
		4120	Składki na Fundusz Pracy oraz Fundusz Solidarnościowy	12,98
801			Oświata i wychowanie	42 000,00
	80153		Zapewnienie uczniom prawa do bezpłatnego dostępu do podręczników, materiałów edukacyjnych lub materiałów ćwiczeniowych	42 000,00
		2830	Dotacja celowa z budżetu na finansowanie lub dofinansowanie zadań zleconych do realizacji pozostałym jednostkom nie zaliczanym do sektora finansów publicznych	11 384,01
		4240	Zakup środków dydaktycznych i książek	30 615,99
851			Ochrona zdrowia	350,00
	85195		Pozostała działalność	350,00
		4210	Zakup materiałów i wyposażenia	350,00
852			Pomoc społeczna	943 500,00
	85295		Pozostała działalność	943 500,00
		3110	Świadczenia społeczne	925 000,00
		4010	Wynagrodzenia osobowe pracowników	10 918,00
		4110	Składki na ubezpieczenia społeczne	2 010,00
		4120	Składki na Fundusz Pracy oraz Fundusz Solidarnościowy	272,00
		4210	Zakup materiałów i wyposażenia	1 100,00
		4300	Zakup usług pozostałych	3 000,00
		4700	Szkolenia pracowników niebędących członkami korpusu służby cywilnej	1 200,00
855			Rodzina	7 532 081,00
	85501		Świadczenie wychowawcze	2 788 308,00
		3110	Świadczenia społeczne	2 764 808,00
		4010	Wynagrodzenia osobowe pracowników	11 000,00

Dział	Rozdział	Paragraf	Treść	Wartość
		4110	Składki na ubezpieczenia społeczne	2 690,00
		4120	Składki na Fundusz Pracy oraz Fundusz Solidarnościowy	300,00
		4210	Zakup materiałów i wyposażenia	1 390,00
		4300	Zakup usług pozostałych	7 500,00
		4360	Oplaty z tytułu zakupu usług telekomunikacyjnych	120,00
		4700	Szkolenia pracowników niebędących członkami korpusu służby cywilnej	500,00
	85502		Świadczenia rodzinne, świadczenie z funduszu alimentacyjnego oraz składki na ubezpieczenia emerytalne i rentowe z ubezpieczenia społecznego	4 685 572,00
		3110	Świadczenia społeczne	4 149 100,00
		4010	Wynagrodzenia osobowe pracowników	89 948,00
		4110	Składki na ubezpieczenia społeczne	408 924,00
		4120	Składki na Fundusz Pracy oraz Fundusz Solidarnościowy	1 600,00
		4210	Zakup materiałów i wyposażenia	8 000,00
		4300	Zakup usług pozostałych	24 000,00
		4360	Oplaty z tytułu zakupu usług telekomunikacyjnych	1 000,00
		4700	Szkolenia pracowników niebędących członkami korpusu służby cywilnej	3 000,00
	85503		Karta Dużej Rodziny	289,00
		4210	Zakup materiałów i wyposażenia	289,00
	85513		Składki na ubezpieczenie zdrowotne opłacane za osoby pobierające niektóre świadczenia rodzinne oraz za osoby pobierające zasiłki dla opiekunów	57 912,00
		4130	Składki na ubezpieczenie zdrowotne	57 912,00
			Razem:	9 165 366,11

 WOJTY
 Krzysztof Gajewski