

ZARZĄDZENIE Nr 146/2/2023

WÓJTA GMINY WAŚNIÓW

z dnia 27 września 2023r.

w sprawie wprowadzenia zmian w planie finansowym dla Urzędu Gminy w Waśniowie na 2023r. i zatwierdzenia planu finansowego po wprowadzonych zmianach.

Na podstawie art. 30 ust.1 i ust. 2 pkt 2 i 4 ustawy z dnia 8 marca 1990 roku o samorządzie gminnym (tekst jednolity: Dz. U. z 2023 r, poz. 40 z późn. zm.), art. 11 ust. 3 oraz art. 248 ust. 2 ustawy z dnia 27 sierpnia 2009 r. o finansach publicznych (tekst jednolity Dz. U. z 2023 r., poz. 1270 z póź. zm.), w związku z § 8 ust. 5 rozporządzenia Ministra Finansów z dnia 07 grudnia 2010 roku w sprawie sposobu prowadzenia gospodarki finansowej jednostek budżetowych i samorządowych zakładów budżetowych (tekst jednolity Dz. U. z 2019r., poz.1718) oraz Uchwały Nr XLVII/331/2022 Rady Gminy w Waśniowie z dnia 29 grudnia 2022 roku w sprawie uchwalenia budżetu Gminy Waśniów na 2023 rok z późniejszymi zmianami - **Wójt Gminy Waśniów zarządza co następuje:**

§ 1

Dokonuje się zmian w planie finansowym dla Urzędu Gminy w Waśniowie na 2023 rok w zakresie planowanych wydatków budżetowych zgodnie z załącznikiem Nr 1 do niniejszego zarządzenia,

§ 2

Po dokonanych zmianach o których mowa w § 1 Załącznik Nr 1 do Zarządzenia Nr 244/2022 z dnia 29 grudnia 2022r. w sprawie zatwierdzenia planu finansowego dla Urzędu Gminy w Waśniowie na 2023r. otrzymuje nowe brzmienie zgodnie z załącznikiem Nr 2 niniejszego zarządzenia.

§ 3

Zarządzenie wchodzi w życie z dniem podpisania.

WÓJTA
Krzysztof Gajewski

THE HISTORY OF THE
CITY OF BOSTON
FROM 1630 TO 1800

The city of Boston, founded in 1630, has a rich and varied history. It was the first permanent English settlement in North America, and its growth was rapid. By 1700, it was one of the largest and most important cities in the colonies. Its location on a natural harbor made it a center of trade and commerce. The city was also a center of education and culture, with the founding of Harvard University in 1636. The city's history is marked by significant events, including the Boston Tea Party and the American Revolution. The city's architecture and landmarks, such as the Freedom Trail, are a testament to its long and storied past.

The city's history is also marked by its role in the American Revolution. The Boston Tea Party, a protest against British taxation, took place in 1773. The city was the site of the Battle of the Clouds in 1775, and the Siege of Fort Mifflin in 1776. The city's role in the Revolution was significant, and it played a key role in the formation of the United States. The city's history is a testament to the courage and determination of its people.

The city's history is also marked by its role in the American Civil War. The city was a center of abolitionism, and many of its citizens supported the Union. The city was the site of the Boston Massacre in 1800, and the city's role in the Civil War was significant. The city's history is a testament to the courage and determination of its people.

The city's history is also marked by its role in the American West. The city was a center of trade and commerce, and many of its citizens supported the expansion of the United States. The city's history is a testament to the courage and determination of its people.

| Nazwa jednostki sprawozdawczej | | | Urząd Gminy w Waśniowie | |
|--------------------------------|----------|----------|------------------------------------|-------------|
| Nr dokumentu | | | 146/2/2023 | |
| Data podjęcia | | | 2023-09-27 | |
| Rodzaj | | | Plan wydatków | |
| Dział | Rozdział | Paragraf | Treść | Wartość |
| 851 | | | Ochrona zdrowia | 0,00 |
| | 85154 | | Przeciwdziałanie alkoholizmowi | 0,00 |
| | | 4110 | Składki na ubezpieczenia społeczne | -650,00 |
| | | 4170 | Wynagrodzenia bezosobowe | 150,00 |
| | | 4210 | Zakup materiałów i wyposażenia | -500,00 |
| | | 4300 | Zakup usług pozostałych | 2 500,00 |
| | | 4430 | Różne opłaty i składki | -1 500,00 |
| Razem: | | | | 0,00 |

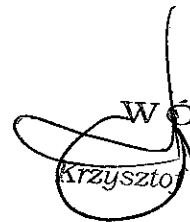
WÓJT
 Krzysztof Gajewski

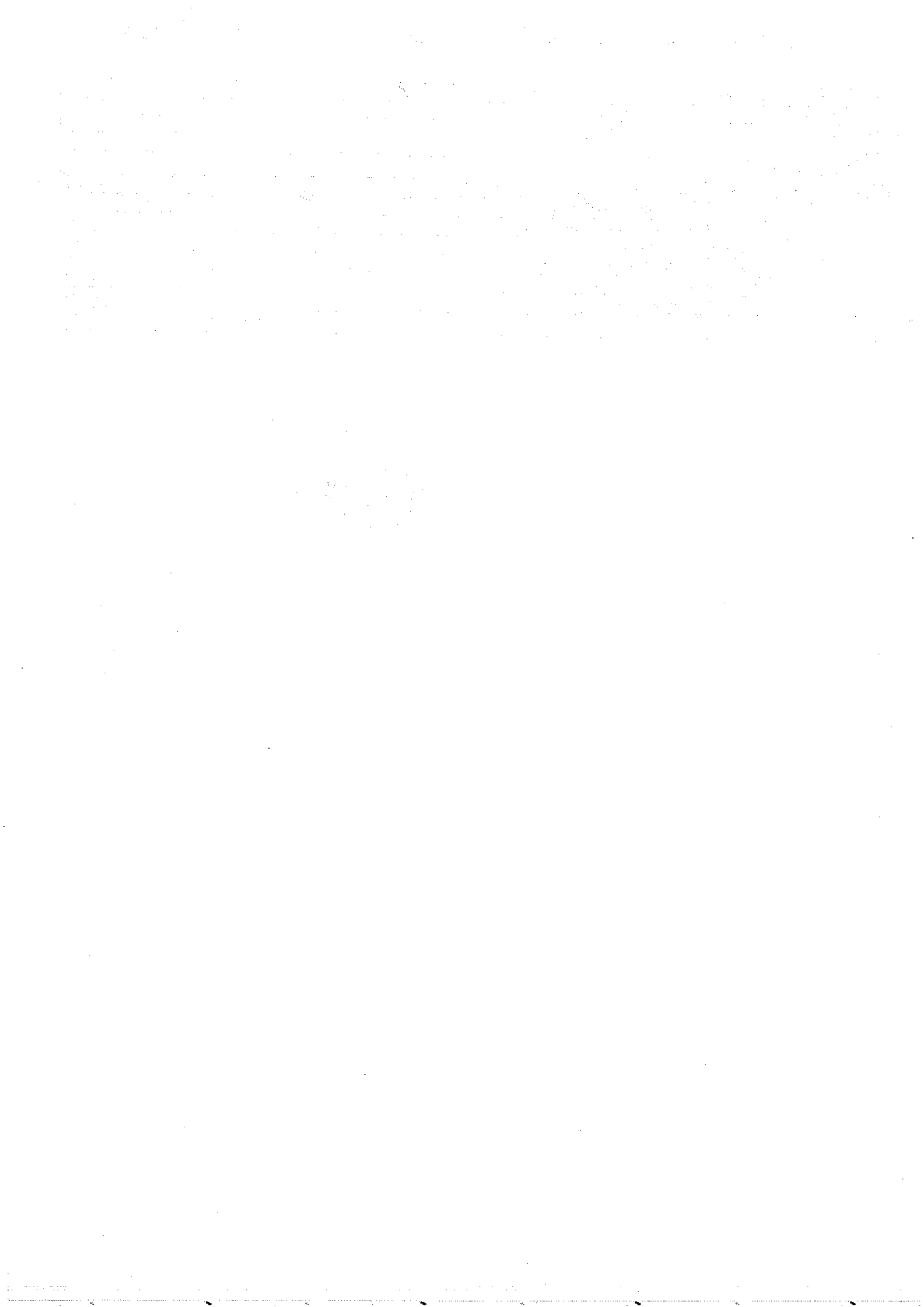

Plan finansowy dla Urzędu Gminy w Waśniowie na 2023r. po zmianach

w złotych

Planowane dochody budżetowe

| Dział | Rozdział | § | Nazwa | Plan ogółem |
|----------------|----------|------|---|--------------|
| 1 | 2 | 3 | 4 | 5 |
| bieżące | | | | |
| 010 | | | Rolnictwo i łowiectwo | 658 672,71 |
| | | | w tym z tytułu dotacji i środków na finansowanie wydatków na realizację zadań finansowanych z udziałem środków, o których mowa w art. 5 ust. 1 pkt 2 i 3 | 0,00 |
| | 01095 | | Pozostała działalność | 658 672,71 |
| | | | w tym z tytułu dotacji i środków na finansowanie wydatków na realizację zadań finansowanych z udziałem środków, o których mowa w art. 5 ust. 1 pkt 2 i 3 | 0,00 |
| | | 0750 | Wpływy z najmu i dzierżawy składników majątkowych Skarbu Państwa, jednostek samorządu terytorialnego lub innych jednostek zaliczanych do sektora finansów publicznych oraz innych umów o podobnym charakterze | 814,00 |
| | | 2010 | Dotacja celowa otrzymana z budżetu państwa na realizację zadań bieżących z zakresu administracji rządowej oraz innych zadań zleconych gminie (związkom gmin, związkom powiatowo-gminnym) ustawami | 657 858,71 |
| 400 | | | Wytwarzanie i zaopatrywanie w energię elektryczną, gaz i wodę | 3 700 000,00 |
| | | | w tym z tytułu dotacji i środków na finansowanie wydatków na realizację zadań finansowanych z udziałem środków, o których mowa w art. 5 ust. 1 pkt 2 i 3 | 0,00 |
| | 40002 | | Dostarczanie wody | 700 000,00 |
| | | | w tym z tytułu dotacji i środków na finansowanie wydatków na realizację zadań finansowanych z udziałem środków, o których mowa w art. 5 ust. 1 pkt 2 i 3 | 0,00 |
| | | 0830 | Wpływy z usług | 700 000,00 |
| | 40095 | | Pozostała działalność | 3 000 000,00 |
| | | | w tym z tytułu dotacji i środków na finansowanie wydatków na realizację zadań finansowanych z udziałem środków, o których mowa w art. 5 ust. 1 pkt 2 i 3 | 0,00 |
| | | 0840 | Wpływy ze sprzedaży wyrobów | 2 500 000,00 |
| | | 0970 | Wpływy z różnych dochodów | 500 000,00 |
| 600 | | | Transport i łączność | 3 572 493,70 |
| | | | w tym z tytułu dotacji i środków na finansowanie wydatków na realizację zadań finansowanych z udziałem środków, o których mowa w art. 5 ust. 1 pkt 2 i 3 | 0,00 |
| | 60004 | | Lokalny transport zbiorowy | 10 490,70 |
| | | | w tym z tytułu dotacji i środków na finansowanie wydatków na realizację zadań finansowanych z udziałem środków, o których mowa w art. 5 ust. 1 pkt 2 i 3 | 0,00 |
| | | 2170 | Środki otrzymane z państwowych funduszy celowych na realizację zadań bieżących jednostek sektora finansów publicznych | 10 490,70 |

| | | | | |
|-----|-------|------|---|--------------|
| | 60014 | | Drogi publiczne powiatowe | 177 867,00 |
| | | | w tym z tytułu dotacji i środków na finansowanie wydatków na realizację zadań finansowanych z udziałem środków, o których mowa w art. 5 ust. 1 pkt 2 i 3 | 0,00 |
| | | 2320 | Dotacja celowa otrzymana z powiatu na zadania bieżące realizowane na podstawie porozumień (umów) między jednostkami samorządu terytorialnego | 177 867,00 |
| | 60016 | | Drogi publiczne gminne | 3 384 136,00 |
| | | | w tym z tytułu dotacji i środków na finansowanie wydatków na realizację zadań finansowanych z udziałem środków, o których mowa w art. 5 ust. 1 pkt 2 i 3 | 0,00 |
| | | 2700 | Środki na dofinansowanie własnych zadań bieżących gmin, powiatów (związków gmin, związków powiatowo-gminnych, związków powiatów), samorządów województw, pozyskane z innych źródeł | 3 384 136,00 |
| 700 | | | Gospodarka mieszkaniowa | 59 240,00 |
| | | | w tym z tytułu dotacji i środków na finansowanie wydatków na realizację zadań finansowanych z udziałem środków, o których mowa w art. 5 ust. 1 pkt 2 i 3 | 0,00 |
| | 70005 | | Gospodarka gruntami i nieruchomościami | 57 240,00 |
| | | | w tym z tytułu dotacji i środków na finansowanie wydatków na realizację zadań finansowanych z udziałem środków, o których mowa w art. 5 ust. 1 pkt 2 i 3 | 0,00 |
| | | 0550 | Wpływy z opłat z tytułu użytkowania wieczystego nieruchomości | 1 450,00 |
| | | 0750 | Wpływy z najmu i dzierżawy składników majątkowych Skarbu Państwa, jednostek samorządu terytorialnego lub innych jednostek zaliczanych do sektora finansów publicznych oraz innych umów o podobnym charakterze | 30 000,00 |
| | | 0970 | Wpływy z różnych dochodów | 25 790,00 |
| | 70007 | | Gospodarowanie mieszkaniowym zasobem gminy | 2 000,00 |
| | | | w tym z tytułu dotacji i środków na finansowanie wydatków na realizację zadań finansowanych z udziałem środków, o których mowa w art. 5 ust. 1 pkt 2 i 3 | 0,00 |
| | | 0830 | Wpływy z usług | 2 000,00 |
| 710 | | | Działalność usługowa | 30 100,00 |
| | | | w tym z tytułu dotacji i środków na finansowanie wydatków na realizację zadań finansowanych z udziałem środków, o których mowa w art. 5 ust. 1 pkt 2 i 3 | 0,00 |
| | 71035 | | Cmentarze | 30 100,00 |
| | | | w tym z tytułu dotacji i środków na finansowanie wydatków na realizację zadań finansowanych z udziałem środków, o których mowa w art. 5 ust. 1 pkt 2 i 3 | 0,00 |
| | | 0960 | Wpływy z otrzymanych spadków, zapisów i darowizn w postaci pieniężnej | 2 000,00 |
| | | 2020 | Dotacja celowa otrzymana z budżetu państwa na zadania bieżące realizowane przez gminę na podstawie porozumień z organami administracji rządowej | 28 100,00 |
| 750 | | | Administracja publiczna | 99 310,01 |
| | | | w tym z tytułu dotacji i środków na finansowanie wydatków na realizację zadań finansowanych z udziałem środków, o których mowa w art. 5 ust. 1 pkt 2 i 3 | 0,00 |
| | 75011 | | Urzędy wojewódzkie | 93 217,00 |

| | | | | |
|-----|-------|------|---|--------------|
| | | | w tym z tytułu dotacji i środków na finansowanie wydatków na realizację zadań finansowanych z udziałem środków, o których mowa w art. 5 ust. 1 pkt 2 i 3 | 0,00 |
| | | 2010 | Dotacja celowa otrzymana z budżetu państwa na realizację zadań bieżących z zakresu administracji rządowej oraz innych zadań zleconych gminie (związkom gmin, związkom powiatowo-gminnym) ustawami | 93 217,00 |
| | 75023 | | Urzędy gmin (miast i miast na prawach powiatu) | 6 000,00 |
| | | | w tym z tytułu dotacji i środków na finansowanie wydatków na realizację zadań finansowanych z udziałem środków, o których mowa w art. 5 ust. 1 pkt 2 i 3 | 0,00 |
| | | 0970 | Wpływy z różnych dochodów | 6 000,00 |
| | 75095 | | Pozostała działalność | 93,01 |
| | | | w tym z tytułu dotacji i środków na finansowanie wydatków na realizację zadań finansowanych z udziałem środków, o których mowa w art. 5 ust. 1 pkt 2 i 3 | 0,00 |
| | | 2100 | Środki z Funduszu Pomocy na finansowanie lub dofinansowanie zadań bieżących w zakresie pomocy obywatelom Ukrainy | 93,01 |
| 751 | | | Urzędy naczelnych organów władzy państwowej, kontroli i ochrony prawa oraz sądownictwa | 55 622,00 |
| | | | w tym z tytułu dotacji i środków na finansowanie wydatków na realizację zadań finansowanych z udziałem środków, o których mowa w art. 5 ust. 1 pkt 2 i 3 | 0,00 |
| | 75101 | | Urzędy naczelnych organów władzy państwowej, kontroli i ochrony prawa | 1 368,00 |
| | | | w tym z tytułu dotacji i środków na finansowanie wydatków na realizację zadań finansowanych z udziałem środków, o których mowa w art. 5 ust. 1 pkt 2 i 3 | 0,00 |
| | | 2010 | Dotacja celowa otrzymana z budżetu państwa na realizację zadań bieżących z zakresu administracji rządowej oraz innych zadań zleconych gminie (związkom gmin, związkom powiatowo-gminnym) ustawami | 1 368,00 |
| | 75108 | | Wybory do Sejmu i Senatu | 53 724,00 |
| | | | w tym z tytułu dotacji i środków na finansowanie wydatków na realizację zadań finansowanych z udziałem środków, o których mowa w art. 5 ust. 1 pkt 2 i 3 | 0,00 |
| | | 2010 | Dotacja celowa otrzymana z budżetu państwa na realizację zadań bieżących z zakresu administracji rządowej oraz innych zadań zleconych gminie (związkom gmin, związkom powiatowo-gminnym) ustawami | 53 724,00 |
| | 75110 | | Referenda ogólnokrajowe i konstytucyjne | 530,00 |
| | | | w tym z tytułu dotacji i środków na finansowanie wydatków na realizację zadań finansowanych z udziałem środków, o których mowa w art. 5 ust. 1 pkt 2 i 3 | 0,00 |
| | | 2010 | Dotacja celowa otrzymana z budżetu państwa na realizację zadań bieżących z zakresu administracji rządowej oraz innych zadań zleconych gminie (związkom gmin, związkom powiatowo-gminnym) ustawami | 530,00 |
| 756 | | | Dochody od osób prawnych, od osób fizycznych i od innych jednostek nieposiadających osobowości prawnej oraz wydatki związane z ich poborem | 5 363 401,00 |
| | | | w tym z tytułu dotacji i środków na finansowanie wydatków na realizację zadań finansowanych z udziałem środków, o których mowa w art. 5 ust. 1 pkt 2 i 3 | 0,00 |
| | 75601 | | Wpływy z podatku dochodowego od osób fizycznych | 3 000,00 |

| | | | | |
|--|-------|------|--|--------------|
| | | | w tym z tytułu dotacji i środków na finansowanie wydatków na realizację zadań finansowanych z udziałem środków, o których mowa w art. 5 ust. 1 pkt 2 i 3 | 0,00 |
| | | 0350 | Wpływy z podatku od działalności gospodarczej osób fizycznych, opłacanego w formie karty podatkowej | 3 000,00 |
| | 75615 | | Wpływy z podatku rolnego, podatku leśnego, podatku od czynności cywilnoprawnych, podatków i opłat lokalnych od osób prawnych i innych jednostek organizacyjnych | 664 711,00 |
| | | | w tym z tytułu dotacji i środków na finansowanie wydatków na realizację zadań finansowanych z udziałem środków, o których mowa w art. 5 ust. 1 pkt 2 i 3 | 0,00 |
| | | 0310 | Wpływy z podatku od nieruchomości | 560 000,00 |
| | | 0320 | Wpływy z podatku rolnego | 5 021,00 |
| | | 0330 | Wpływy z podatku leśnego | 90 000,00 |
| | | 0340 | Wpływy z podatku od środków transportowych | 9 690,00 |
| | 75616 | | Wpływy z podatku rolnego, podatku leśnego, podatku od spadków i darowizn, podatku od czynności cywilno-prawnych oraz podatków i opłat lokalnych od osób fizycznych | 2 043 300,00 |
| | | | w tym z tytułu dotacji i środków na finansowanie wydatków na realizację zadań finansowanych z udziałem środków, o których mowa w art. 5 ust. 1 pkt 2 i 3 | 0,00 |
| | | 0310 | Wpływy z podatku od nieruchomości | 200 000,00 |
| | | 0320 | Wpływy z podatku rolnego | 1 450 000,00 |
| | | 0330 | Wpływy z podatku leśnego | 13 000,00 |
| | | 0340 | Wpływy z podatku od środków transportowych | 100 000,00 |
| | | 0360 | Wpływy z podatku od spadków i darowizn | 60 000,00 |
| | | 0430 | Wpływy z opłaty targowej | 300,00 |
| | | 0500 | Wpływy z podatku od czynności cywilnoprawnych | 220 000,00 |
| | 75618 | | Wpływy z innych opłat stanowiących dochody jednostek samorządu terytorialnego na podstawie ustaw | 199 072,00 |
| | | | w tym z tytułu dotacji i środków na finansowanie wydatków na realizację zadań finansowanych z udziałem środków, o których mowa w art. 5 ust. 1 pkt 2 i 3 | 0,00 |
| | | 0270 | Wpływy z części opłaty za zezwolenie na sprzedaż napojów alkoholowych w obrocie hurtowym | 30 000,00 |
| | | 0410 | Wpływy z opłaty skarbowej | 32 072,00 |
| | | 0480 | Wpływy z opłat za zezwolenia na sprzedaż napojów alkoholowych | 115 000,00 |
| | | 0490 | Wpływy z innych lokalnych opłat pobieranych przez jednostki samorządu terytorialnego na podstawie odrębnych ustaw | 22 000,00 |
| | 75619 | | Wpływy z różnych rozliczeń | 0,00 |
| | | | w tym z tytułu dotacji i środków na finansowanie wydatków na realizację zadań finansowanych z udziałem środków, o których mowa w art. 5 ust. 1 pkt 2 i 3 | 0,00 |
| | | 0270 | Wpływy z części opłaty za zezwolenie na sprzedaż napojów alkoholowych w obrocie hurtowym | 0,00 |
| | 75621 | | Udziały gmin w podatkach stanowiących dochód budżetu państwa | 2 453 241,00 |
| | | | w tym z tytułu dotacji i środków na finansowanie wydatków na realizację zadań finansowanych z udziałem środków, o których mowa w art. 5 ust. 1 pkt 2 i 3 | 0,00 |

| | | | | |
|-----|-------|------|--|---------------|
| | | 0010 | Wpływy z podatku dochodowego od osób fizycznych | 2 440 190,00 |
| | | 0020 | Wpływy z podatku dochodowego od osób prawnych | 13 051,00 |
| | 75624 | | Dywidendy | 77,00 |
| | | | w tym z tytułu dotacji i środków na finansowanie wydatków na realizację zadań finansowanych z udziałem środków, o których mowa w art. 5 ust. 1 pkt 2 i 3 | 0,00 |
| | | 0740 | Wpływy z dywidend | 77,00 |
| 758 | | | Różne rozliczenia | 17 712 696,00 |
| | | | w tym z tytułu dotacji i środków na finansowanie wydatków na realizację zadań finansowanych z udziałem środków, o których mowa w art. 5 ust. 1 pkt 2 i 3 | 0,00 |
| | 75801 | | Część oświatowa subwencji ogólnej dla jednostek samorządu terytorialnego | 7 076 342,00 |
| | | | w tym z tytułu dotacji i środków na finansowanie wydatków na realizację zadań finansowanych z udziałem środków, o których mowa w art. 5 ust. 1 pkt 2 i 3 | 0,00 |
| | | 2920 | Subwencje ogólne z budżetu państwa | 7 076 342,00 |
| | 75802 | | Uzupełnienie subwencji ogólnej dla jednostek samorządu terytorialnego | 2 059 619,00 |
| | | | w tym z tytułu dotacji i środków na finansowanie wydatków na realizację zadań finansowanych z udziałem środków, o których mowa w art. 5 ust. 1 pkt 2 i 3 | 0,00 |
| | | 2750 | Środki na uzupełnienie dochodów gmin | 2 059 619,00 |
| | 75807 | | Część wyrównawcza subwencji ogólnej dla gmin | 7 668 449,00 |
| | | | w tym z tytułu dotacji i środków na finansowanie wydatków na realizację zadań finansowanych z udziałem środków, o których mowa w art. 5 ust. 1 pkt 2 i 3 | 0,00 |
| | | 2920 | Subwencje ogólne z budżetu państwa | 7 668 449,00 |
| | 75814 | | Różne rozliczenia finansowe | 661 777,00 |
| | | | w tym z tytułu dotacji i środków na finansowanie wydatków na realizację zadań finansowanych z udziałem środków, o których mowa w art. 5 ust. 1 pkt 2 i 3 | 0,00 |
| | | 0920 | Wpływy z pozostałych odsetek | 378 000,00 |
| | | 0940 | Wpływy z rozliczeń/zwrotów z lat ubiegłych | 183 000,00 |
| | | 0970 | Wpływy z różnych dochodów | 60 000,00 |
| | | 2100 | Środki z Funduszu Pomocy na finansowanie lub dofinansowanie zadań bieżących w zakresie pomocy obywatelom Ukrainy | 40 777,00 |
| | 75831 | | Część równoważąca subwencji ogólnej dla gmin | 246 509,00 |
| | | | w tym z tytułu dotacji i środków na finansowanie wydatków na realizację zadań finansowanych z udziałem środków, o których mowa w art. 5 ust. 1 pkt 2 i 3 | 0,00 |
| | | 2920 | Subwencje ogólne z budżetu państwa | 246 509,00 |
| 801 | | | Oświata i wychowanie | 292 896,00 |
| | | | w tym z tytułu dotacji i środków na finansowanie wydatków na realizację zadań finansowanych z udziałem środków, o których mowa w art. 5 ust. 1 pkt 2 i 3 | 0,00 |
| | 80103 | | Oddziały przedszkolne w szkołach podstawowych | 234 133,00 |
| | | | w tym z tytułu dotacji i środków na finansowanie wydatków na realizację zadań finansowanych z udziałem środków, o których mowa w art. 5 ust. 1 pkt 2 i 3 | 0,00 |
| | | 0970 | Wpływy z różnych dochodów | 30 000,00 |

| | | | | |
|-----|-------|------|---|------------|
| | | 2030 | Dotacja celowa otrzymana z budżetu państwa na realizację własnych zadań bieżących gmin (związków gmin, związków powiatowo-gminnych) | 204 133,00 |
| | 80153 | | Zapewnienie uczniom prawa do bezpłatnego dostępu do podręczników, materiałów edukacyjnych lub materiałów ćwiczeniowych | 58 763,00 |
| | | | w tym z tytułu dotacji i środków na finansowanie wydatków na realizację zadań finansowanych z udziałem środków, o których mowa w art. 5 ust. 1 pkt 2 i 3 | 0,00 |
| | | 2010 | Dotacja celowa otrzymana z budżetu państwa na realizację zadań bieżących z zakresu administracji rządowej oraz innych zadań zleconych gminie (związkom gmin, związkom powiatowo-gminnym) ustawami | 58 763,00 |
| 851 | | | Ochrona zdrowia | 100,00 |
| | | | w tym z tytułu dotacji i środków na finansowanie wydatków na realizację zadań finansowanych z udziałem środków, o których mowa w art. 5 ust. 1 pkt 2 i 3 | 0,00 |
| | 85154 | | Przeciwdziałanie alkoholizmowi | 0,00 |
| | | | w tym z tytułu dotacji i środków na finansowanie wydatków na realizację zadań finansowanych z udziałem środków, o których mowa w art. 5 ust. 1 pkt 2 i 3 | 0,00 |
| | | 0830 | Wpływy z usług | 0,00 |
| | 85195 | | Pozostała działalność | 100,00 |
| | | | w tym z tytułu dotacji i środków na finansowanie wydatków na realizację zadań finansowanych z udziałem środków, o których mowa w art. 5 ust. 1 pkt 2 i 3 | 0,00 |
| | | 2010 | Dotacja celowa otrzymana z budżetu państwa na realizację zadań bieżących z zakresu administracji rządowej oraz innych zadań zleconych gminie (związkom gmin, związkom powiatowo-gminnym) ustawami | 100,00 |
| 852 | | | Pomoc społeczna | 701 505,00 |
| | | | w tym z tytułu dotacji i środków na finansowanie wydatków na realizację zadań finansowanych z udziałem środków, o których mowa w art. 5 ust. 1 pkt 2 i 3 | 0,00 |
| | 85213 | | Składki na ubezpieczenie zdrowotne opłacane za osoby pobierające niektóre świadczenia z pomocy społecznej oraz za osoby uczestniczące w zajęciach w centrum integracji społecznej | 32 407,00 |
| | | | w tym z tytułu dotacji i środków na finansowanie wydatków na realizację zadań finansowanych z udziałem środków, o których mowa w art. 5 ust. 1 pkt 2 i 3 | 0,00 |
| | | 2030 | Dotacja celowa otrzymana z budżetu państwa na realizację własnych zadań bieżących gmin (związków gmin, związków powiatowo-gminnych) | 32 407,00 |
| | 85214 | | Zasiłki okresowe, celowe i pomoc w naturze oraz składki na ubezpieczenia emerytalne i rentowe | 20 603,00 |
| | | | w tym z tytułu dotacji i środków na finansowanie wydatków na realizację zadań finansowanych z udziałem środków, o których mowa w art. 5 ust. 1 pkt 2 i 3 | 0,00 |
| | | 2030 | Dotacja celowa otrzymana z budżetu państwa na realizację własnych zadań bieżących gmin (związków gmin, związków powiatowo-gminnych) | 20 603,00 |
| | 85216 | | Zasiłki stałe | 370 214,00 |
| | | | w tym z tytułu dotacji i środków na finansowanie wydatków na realizację zadań finansowanych z udziałem środków, o których mowa w art. 5 ust. 1 pkt 2 i 3 | 0,00 |

| | | | | |
|-----|-------|------|--|------------|
| | | 2030 | Dotacja celowa otrzymana z budżetu państwa na realizację własnych zadań bieżących gmin (związków gmin, związków powiatowo-gminnych) | 370 214,00 |
| | 85219 | | Ośrodki pomocy społecznej | 74 189,00 |
| | | | w tym z tytułu dotacji i środków na finansowanie wydatków na realizację zadań finansowanych z udziałem środków, o których mowa w art. 5 ust. 1 pkt 2 i 3 | 0,00 |
| | | 2030 | Dotacja celowa otrzymana z budżetu państwa na realizację własnych zadań bieżących gmin (związków gmin, związków powiatowo-gminnych) | 74 189,00 |
| | 85230 | | Pomoc w zakresie dożywiania | 144 000,00 |
| | | | w tym z tytułu dotacji i środków na finansowanie wydatków na realizację zadań finansowanych z udziałem środków, o których mowa w art. 5 ust. 1 pkt 2 i 3 | 0,00 |
| | | 2030 | Dotacja celowa otrzymana z budżetu państwa na realizację własnych zadań bieżących gmin (związków gmin, związków powiatowo-gminnych) | 144 000,00 |
| | 85295 | | Pozostała działalność | 60 092,00 |
| | | | w tym z tytułu dotacji i środków na finansowanie wydatków na realizację zadań finansowanych z udziałem środków, o których mowa w art. 5 ust. 1 pkt 2 i 3 | 0,00 |
| | | 0970 | Wpływy z różnych dochodów | 4 560,00 |
| | | 2030 | Dotacja celowa otrzymana z budżetu państwa na realizację własnych zadań bieżących gmin (związków gmin, związków powiatowo-gminnych) | 53 252,00 |
| | | 2100 | Środki z Funduszu Pomocy na finansowanie lub dofinansowanie zadań bieżących w zakresie pomocy obywatelom Ukrainy | 2 280,00 |
| 853 | | | Pozostałe zadania w zakresie polityki społecznej | 792 214,00 |
| | | | w tym z tytułu dotacji i środków na finansowanie wydatków na realizację zadań finansowanych z udziałem środków, o których mowa w art. 5 ust. 1 pkt 2 i 3 | 0,00 |
| | 85395 | | Pozostała działalność | 792 214,00 |
| | | | w tym z tytułu dotacji i środków na finansowanie wydatków na realizację zadań finansowanych z udziałem środków, o których mowa w art. 5 ust. 1 pkt 2 i 3 | 0,00 |
| | | 0970 | Wpływy z różnych dochodów | 0,00 |
| | | 2100 | Środki z Funduszu Pomocy na finansowanie lub dofinansowanie zadań bieżących w zakresie pomocy obywatelom Ukrainy | 159 814,00 |
| | | 2180 | Środki z Funduszu Przeciwdziałania COVID-19 na finansowanie lub dofinansowanie realizacji zadań związanych z przeciwdziałaniem COVID-19 | 632 400,00 |
| 854 | | | Edukacyjna opieka wychowawcza | 33 400,00 |
| | | | w tym z tytułu dotacji i środków na finansowanie wydatków na realizację zadań finansowanych z udziałem środków, o których mowa w art. 5 ust. 1 pkt 2 i 3 | 0,00 |
| | 85415 | | Pomoc materialna dla uczniów o charakterze socjalnym | 33 400,00 |
| | | | w tym z tytułu dotacji i środków na finansowanie wydatków na realizację zadań finansowanych z udziałem środków, o których mowa w art. 5 ust. 1 pkt 2 i 3 | 0,00 |

| | | | | |
|-----|-------|------|---|--------------|
| | | 2030 | Dotacja celowa otrzymana z budżetu państwa na realizację własnych zadań bieżących gmin (związków gmin, związków powiatowo-gminnych) | 33 400,00 |
| 855 | | | Rodzina | 5 176 060,00 |
| | | | w tym z tytułu dotacji i środków na finansowanie wydatków na realizację zadań finansowanych z udziałem środków, o których mowa w art. 5 ust. 1 pkt 2 i 3 | 0,00 |
| | 85502 | | Świadczenia rodzinne, świadczenie z funduszu alimentacyjnego oraz składki na ubezpieczenia emerytalne i rentowe z ubezpieczenia społecznego | 5 121 919,00 |
| | | | w tym z tytułu dotacji i środków na finansowanie wydatków na realizację zadań finansowanych z udziałem środków, o których mowa w art. 5 ust. 1 pkt 2 i 3 | 0,00 |
| | | 2010 | Dotacja celowa otrzymana z budżetu państwa na realizację zadań bieżących z zakresu administracji rządowej oraz innych zadań zleconych gminie (związkom gmin, związkom powiatowo-gminnym) ustawami | 5 121 919,00 |
| | 85503 | | Karta Dużej Rodziny | 1 060,00 |
| | | | w tym z tytułu dotacji i środków na finansowanie wydatków na realizację zadań finansowanych z udziałem środków, o których mowa w art. 5 ust. 1 pkt 2 i 3 | 0,00 |
| | | 2010 | Dotacja celowa otrzymana z budżetu państwa na realizację zadań bieżących z zakresu administracji rządowej oraz innych zadań zleconych gminie (związkom gmin, związkom powiatowo-gminnym) ustawami | 1 060,00 |
| | 85513 | | Składki na ubezpieczenie zdrowotne opłacane za osoby pobierające niektóre świadczenia rodzinne oraz za osoby pobierające zasiłki dla opiekunów | 53 081,00 |
| | | | w tym z tytułu dotacji i środków na finansowanie wydatków na realizację zadań finansowanych z udziałem środków, o których mowa w art. 5 ust. 1 pkt 2 i 3 | 0,00 |
| | | 2010 | Dotacja celowa otrzymana z budżetu państwa na realizację zadań bieżących z zakresu administracji rządowej oraz innych zadań zleconych gminie (związkom gmin, związkom powiatowo-gminnym) ustawami | 53 081,00 |
| 900 | | | Gospodarka komunalna i ochrona środowiska | 1 641 175,00 |
| | | | w tym z tytułu dotacji i środków na finansowanie wydatków na realizację zadań finansowanych z udziałem środków, o których mowa w art. 5 ust. 1 pkt 2 i 3 | 0,00 |
| | 90001 | | Gospodarka ściekowa i ochrona wód | 80 000,00 |
| | | | w tym z tytułu dotacji i środków na finansowanie wydatków na realizację zadań finansowanych z udziałem środków, o których mowa w art. 5 ust. 1 pkt 2 i 3 | 0,00 |
| | | 0830 | Wpływy z usług | 80 000,00 |
| | 90002 | | Gospodarka odpadami komunalnymi | 1 200 000,00 |
| | | | w tym z tytułu dotacji i środków na finansowanie wydatków na realizację zadań finansowanych z udziałem środków, o których mowa w art. 5 ust. 1 pkt 2 i 3 | 0,00 |
| | | 0490 | Wpływy z innych lokalnych opłat pobieranych przez jednostki samorządu terytorialnego na podstawie odrębnych ustaw | 1 200 000,00 |
| | 90005 | | Ochrona powietrza atmosferycznego i klimatu | 71 675,00 |
| | | | w tym z tytułu dotacji i środków na finansowanie wydatków na realizację zadań finansowanych z udziałem środków, o których mowa w art. 5 ust. 1 pkt 2 i 3 | 0,00 |

| | | | | |
|-----------------------|-------|------|---|----------------------|
| | | 2460 | Środki otrzymane od pozostałych jednostek zaliczanych do sektora finansów publicznych na realizację zadań bieżących jednostek zaliczanych do sektora finansów publicznych | 71 675,00 |
| | 90019 | | Wpływy i wydatki związane z gromadzeniem środków z opłat i kar za korzystanie ze środowiska | 2 000,00 |
| | | | w tym z tytułu dotacji i środków na finansowanie wydatków na realizację zadań finansowanych z udziałem środków, o których mowa w art. 5 ust. 1 pkt 2 i 3 | 0,00 |
| | | 0690 | Wpływy z różnych opłat | 2 000,00 |
| | 90026 | | Pozostałe działania związane z gospodarką odpadami | 287 500,00 |
| | | | w tym z tytułu dotacji i środków na finansowanie wydatków na realizację zadań finansowanych z udziałem środków, o których mowa w art. 5 ust. 1 pkt 2 i 3 | 0,00 |
| | | 2460 | Środki otrzymane od pozostałych jednostek zaliczanych do sektora finansów publicznych na realizację zadań bieżących jednostek zaliczanych do sektora finansów publicznych | 287 500,00 |
| 921 | | | Kultura i ochrona dziedzictwa narodowego | 15 100,00 |
| | | | w tym z tytułu dotacji i środków na finansowanie wydatków na realizację zadań finansowanych z udziałem środków, o których mowa w art. 5 ust. 1 pkt 2 i 3 | 0,00 |
| | 92109 | | Domy i ośrodki kultury, świetlice i kluby | 15 100,00 |
| | | | w tym z tytułu dotacji i środków na finansowanie wydatków na realizację zadań finansowanych z udziałem środków, o których mowa w art. 5 ust. 1 pkt 2 i 3 | 0,00 |
| | | 0960 | Wpływy z otrzymanych spadków, zapisów i darowizn w postaci pieniężnej | 100,00 |
| | | 2330 | Dotacja celowa otrzymana od samorządu województwa na zadania bieżące realizowane na podstawie porozumień (umów) między jednostkami samorządu terytorialnego | 15 000,00 |
| bieżące razem: | | | | 39 903 985,42 |
| | | | w tym z tytułu dotacji i środków na finansowanie wydatków na realizację zadań finansowanych z udziałem środków, o których mowa w art. 5 ust. 1 pkt 2 i 3 | 0,00 |

| majątkowe | | | | |
|------------------|-------|------|--|-----------|
| 010 | | | Rolnictwo i łowiectwo | 17 074,00 |
| | | | w tym z tytułu dotacji i środków na finansowanie wydatków na realizację zadań finansowanych z udziałem środków, o których mowa w art. 5 ust. 1 pkt 2 i 3 | 17 074,00 |
| | 01043 | | Infrastruktura wodociągowa wsi | 0,00 |
| | | | w tym z tytułu dotacji i środków na finansowanie wydatków na realizację zadań finansowanych z udziałem środków, o których mowa w art. 5 ust. 1 pkt 2 i 3 | 0,00 |
| | | 6370 | Środki otrzymane z Rządowego Funduszu Polski Ład: Program Inwestycji Strategicznych na realizację zadań inwestycyjnych | 0,00 |
| | 01044 | | Infrastruktura sanitacyjna wsi | 17 074,00 |
| | | | w tym z tytułu dotacji i środków na finansowanie wydatków na realizację zadań finansowanych z udziałem środków, o których mowa w art. 5 ust. 1 pkt 2 i 3 | 17 074,00 |

| | | | | |
|-----|-------|------|---|--------------|
| | | 6258 | Dotacja celowa w ramach programów finansowych z udziałem środków europejskich oraz środków, o których mowa w art. 5 ust. 3 pkt 5 lit. a i b ustawy, lub płatności w ramach budżetu środków europejskich, realizowanych przez jednostki samorządu terytorialnego | 0,00 |
| | | 6299 | Środki na dofinansowanie własnych inwestycji gmin, powiatów (związków gmin, związków powiatowo-gminnych, związków powiatów), samorządów województw, pozyskane z innych źródeł | 17 074,00 |
| 600 | | | Transport i łączność | 1 192 400,00 |
| | | | w tym z tytułu dotacji i środków na finansowanie wydatków na realizację zadań finansowanych z udziałem środków, o których mowa w art. 5 ust. 1 pkt 2 i 3 | 0,00 |
| | 60017 | | Drogi wewnętrzne | 1 192 400,00 |
| | | | w tym z tytułu dotacji i środków na finansowanie wydatków na realizację zadań finansowanych z udziałem środków, o których mowa w art. 5 ust. 1 pkt 2 i 3 | 0,00 |
| | | 6370 | Środki otrzymane z Rządowego Funduszu Polski Ład: Program Inwestycji Strategicznych na realizację zadań inwestycyjnych | 995 000,00 |
| | | 6630 | Dotacja celowa otrzymana z samorządu województwa na inwestycje i zakupy inwestycyjne realizowane na podstawie porozumień (umów) między jednostkami samorządu terytorialnego | 197 400,00 |
| 630 | | | Turystyka | 4 740 500,00 |
| | | | w tym z tytułu dotacji i środków na finansowanie wydatków na realizację zadań finansowanych z udziałem środków, o których mowa w art. 5 ust. 1 pkt 2 i 3 | 0,00 |
| | 63095 | | Pozostała działalność | 4 740 500,00 |
| | | | w tym z tytułu dotacji i środków na finansowanie wydatków na realizację zadań finansowanych z udziałem środków, o których mowa w art. 5 ust. 1 pkt 2 i 3 | 0,00 |
| | | 6370 | Środki otrzymane z Rządowego Funduszu Polski Ład: Program Inwestycji Strategicznych na realizację zadań inwestycyjnych | 4 740 500,00 |
| 700 | | | Gospodarka mieszkaniowa | 1 726 303,00 |
| | | | w tym z tytułu dotacji i środków na finansowanie wydatków na realizację zadań finansowanych z udziałem środków, o których mowa w art. 5 ust. 1 pkt 2 i 3 | 1 726 303,00 |
| | 70095 | | Pozostała działalność | 1 726 303,00 |
| | | | w tym z tytułu dotacji i środków na finansowanie wydatków na realizację zadań finansowanych z udziałem środków, o których mowa w art. 5 ust. 1 pkt 2 i 3 | 1 726 303,00 |
| | | 6257 | Dotacja celowa w ramach programów finansowych z udziałem środków europejskich oraz środków, o których mowa w art. 5 ust. 3 pkt 5 lit. a i b ustawy, lub płatności w ramach budżetu środków europejskich, realizowanych przez jednostki samorządu terytorialnego | 1 726 303,00 |
| 750 | | | Administracja publiczna | 150 000,00 |
| | | | w tym z tytułu dotacji i środków na finansowanie wydatków na realizację zadań finansowanych z udziałem środków, o których mowa w art. 5 ust. 1 pkt 2 i 3 | 0,00 |
| | 75023 | | Urzędy gmin (miast i miast na prawach powiatu) | 150 000,00 |
| | | | w tym z tytułu dotacji i środków na finansowanie wydatków na realizację zadań finansowanych z udziałem środków, o których mowa w art. 5 ust. 1 pkt 2 i 3 | 0,00 |

| | | | | |
|------------------------|-------|------|---|----------------------|
| | | 6350 | Środki otrzymane z państwowych funduszy celowych na finansowanie lub dofinansowanie kosztów realizacji inwestycji i zakupów inwestycyjnych jednostek sektora finansów publicznych | 150 000,00 |
| 801 | | | Oświata i wychowanie | 110 000,00 |
| | | | w tym z tytułu dotacji i środków na finansowanie wydatków na realizację zadań finansowanych z udziałem środków, o których mowa w art. 5 ust. 1 pkt 2 i 3 | 0,00 |
| | 80101 | | Szkoły podstawowe | 0,00 |
| | | | w tym z tytułu dotacji i środków na finansowanie wydatków na realizację zadań finansowanych z udziałem środków, o których mowa w art. 5 ust. 1 pkt 2 i 3 | 0,00 |
| | | 6370 | Środki otrzymane z Rządowego Funduszu Polski Ład: Program Inwestycji Strategicznych na realizację zadań inwestycyjnych | 0,00 |
| | 80113 | | Dowożenie uczniów do szkół | 110 000,00 |
| | | | w tym z tytułu dotacji i środków na finansowanie wydatków na realizację zadań finansowanych z udziałem środków, o których mowa w art. 5 ust. 1 pkt 2 i 3 | 0,00 |
| | | 6350 | Środki otrzymane z państwowych funduszy celowych na finansowanie lub dofinansowanie kosztów realizacji inwestycji i zakupów inwestycyjnych jednostek sektora finansów publicznych | 110 000,00 |
| 900 | | | Gospodarka komunalna i ochrona środowiska | 900 000,00 |
| | | | w tym z tytułu dotacji i środków na finansowanie wydatków na realizację zadań finansowanych z udziałem środków, o których mowa w art. 5 ust. 1 pkt 2 i 3 | 0,00 |
| | 90005 | | Ochrona powietrza atmosferycznego i klimatu | 900 000,00 |
| | | | w tym z tytułu dotacji i środków na finansowanie wydatków na realizację zadań finansowanych z udziałem środków, o których mowa w art. 5 ust. 1 pkt 2 i 3 | 0,00 |
| | | 6370 | Środki otrzymane z Rządowego Funduszu Polski Ład: Program Inwestycji Strategicznych na realizację zadań inwestycyjnych | 900 000,00 |
| 921 | | | Kultura i ochrona dziedzictwa narodowego | 0,00 |
| | | | w tym z tytułu dotacji i środków na finansowanie wydatków na realizację zadań finansowanych z udziałem środków, o których mowa w art. 5 ust. 1 pkt 2 i 3 | 0,00 |
| | 92109 | | Domy i ośrodki kultury, świetlice i kluby | 0,00 |
| | | | w tym z tytułu dotacji i środków na finansowanie wydatków na realizację zadań finansowanych z udziałem środków, o których mowa w art. 5 ust. 1 pkt 2 i 3 | 0,00 |
| | | 6370 | Środki otrzymane z Rządowego Funduszu Polski Ład: Program Inwestycji Strategicznych na realizację zadań inwestycyjnych | 0,00 |
| majątkowe razem | | | | 8 836 277,00 |
| | | | w tym z tytułu dotacji i środków na finansowanie wydatków na realizację zadań finansowanych z udziałem środków, o których mowa w art. 5 ust. 1 pkt 2 i 3 | 1 743 377,00 |
| Ogółem: | | | | 48 740 262,42 |
| | | | w tym z tytułu dotacji i środków na finansowanie wydatków na realizację zadań finansowanych z udziałem środków, o których mowa w art. 5 ust. 1 pkt 2 i 3 | 1 743 377,00 |

(* kol 2 do wykorzystania fakultatywnego)

WOJEWÓDZTWO
Krzysztof Gajewski

Planowane wydatki budżetowe na 2023r. dla Urzędu Gminy w Waśniowie po zmianach

| Dział | Rozdział | § / grupa | Nazwa | Plan | z tego: | | | | | | | z tego: | | | | | z tego: | | |
|-------|----------|-----------|---|--------------|--------------------------------|---|--|--|---|--|--------------------------|-------------------|--------------|---|----------------------------------|---|---------|------|--|
| | | | | | Wydatki jednostek budżetowych, | Wynagrodzenia i składki od nich naliczane | Wydatki związane z realizacją ich statutowych zadań, | Wydatki na świadczenia na rzecz osób fizycznych, | Wydatki na finansowanie i udziały w art. 5 ust. 1 pkt 2 i 3 | Wydatki na wypłaty z tytułu poręczeń i gwarancji | Wydatki na obsługę długu | Wydatki majątkowe | inwestycyjne | na prochy finansowane z udziałem środków, o których mowa w art. 5 ust. 1 pkt 2 i 3, | zakup i objęcie akcji i udziałów | Wnieście wkładów do spółek prawa handlowego | | | |
| 1 | 2 | 3 | 4 | 5 | 6 | 7 | 8 | 9 | 10 | 11 | 12 | 13 | 14 | 15 | 16 | 17 | 18 | 19 | |
| 010 | 01030 | | Rezerwa i twierdzo | 8 624 243,21 | 686 959,71 | 686 959,71 | 12 253,88 | 674 705,83 | 0,00 | 0,00 | 0,00 | 0,00 | 0,00 | 7 937 283,50 | 3 837 363,00 | 0,00 | 0,00 | 0,00 | |
| | | | izby rathiszce | 29 101,00 | 29 101,00 | 29 101,00 | 0,00 | 29 101,00 | 0,00 | 0,00 | 0,00 | 0,00 | 0,00 | 0,00 | 0,00 | 0,00 | 0,00 | 0,00 | |
| 2850 | | | Wpłaty gmin na rzecz Izb Rolniczych w wysokości 2% uzyskanych wywrotów z podatku rolnego | 29 101,00 | 29 101,00 | 29 101,00 | 0,00 | 29 101,00 | 0,00 | 0,00 | 0,00 | 0,00 | 0,00 | 0,00 | 0,00 | 0,00 | 0,00 | 0,00 | |
| 01043 | | | Infrastruktura wodociągowa wsi | 376 900,00 | 0,00 | 0,00 | 0,00 | 0,00 | 0,00 | 0,00 | 0,00 | 0,00 | 0,00 | 376 900,00 | 0,00 | 0,00 | 0,00 | 0,00 | |
| 6050 | | | Wydatki inwestycyjne jednostek budżetowych | 376 900,00 | 0,00 | 0,00 | 0,00 | 0,00 | 0,00 | 0,00 | 0,00 | 0,00 | 0,00 | 376 900,00 | 0,00 | 0,00 | 0,00 | 0,00 | |
| 6370 | | | Wydatki poniesione ze środków z Rozporządzenia Funduszu Południowy Łódź. Program inwestycji Strategicznych na realizację zadań inwestycyjnych | 0,00 | 0,00 | 0,00 | 0,00 | 0,00 | 0,00 | 0,00 | 0,00 | 0,00 | 0,00 | 0,00 | 0,00 | 0,00 | 0,00 | 0,00 | |
| 01044 | | | Infrastruktura sanitacyjna wsi | 7 560 383,50 | 0,00 | 0,00 | 0,00 | 0,00 | 0,00 | 0,00 | 0,00 | 0,00 | 0,00 | 7 560 383,50 | 3 837 363,00 | 0,00 | 0,00 | 0,00 | |
| 6050 | | | Wydatki inwestycyjne jednostek budżetowych | 3 923 020,50 | 0,00 | 0,00 | 0,00 | 0,00 | 0,00 | 0,00 | 0,00 | 0,00 | 0,00 | 3 923 020,50 | 0,00 | 0,00 | 0,00 | 0,00 | |
| 6056 | | | Wydatki inwestycyjne jednostek budżetowych | 2 913 050,00 | 0,00 | 0,00 | 0,00 | 0,00 | 0,00 | 0,00 | 0,00 | 0,00 | 0,00 | 2 913 050,00 | 0,00 | 0,00 | 0,00 | 0,00 | |
| 6059 | | | Wydatki inwestycyjne jednostek budżetowych | 724 313,00 | 0,00 | 0,00 | 0,00 | 0,00 | 0,00 | 0,00 | 0,00 | 0,00 | 0,00 | 724 313,00 | 0,00 | 0,00 | 0,00 | 0,00 | |
| 01085 | | | Pozostała działalność | 657 858,71 | 657 858,71 | 657 858,71 | 12 253,88 | 645 604,83 | 0,00 | 0,00 | 0,00 | 0,00 | 0,00 | 0,00 | 0,00 | 0,00 | 0,00 | 0,00 | |
| 4010 | | | Wynagrodzenia osobowe pracowników | 10 250,00 | 10 250,00 | 10 250,00 | 10 250,00 | 0,00 | 0,00 | 0,00 | 0,00 | 0,00 | 0,00 | 0,00 | 0,00 | 0,00 | 0,00 | 0,00 | |
| 4110 | | | Składki na ubezpieczenia społeczne | 1 752,75 | 1 752,75 | 1 752,75 | 1 752,75 | 0,00 | 0,00 | 0,00 | 0,00 | 0,00 | 0,00 | 0,00 | 0,00 | 0,00 | 0,00 | 0,00 | |
| 4120 | | | Składki na Fundusz Pracy oraz Fundusz Solidarnościowy | 251,13 | 251,13 | 251,13 | 251,13 | 0,00 | 0,00 | 0,00 | 0,00 | 0,00 | 0,00 | 0,00 | 0,00 | 0,00 | 0,00 | 0,00 | |
| 4210 | | | Zakup materiałów i wyposażenia | 645,31 | 645,31 | 645,31 | 0,00 | 645,31 | 0,00 | 0,00 | 0,00 | 0,00 | 0,00 | 0,00 | 0,00 | 0,00 | 0,00 | 0,00 | |
| 4430 | | | Różne opłaty i składki | 644 959,52 | 644 959,52 | 644 959,52 | 0,00 | 644 959,52 | 0,00 | 0,00 | 0,00 | 0,00 | 0,00 | 0,00 | 0,00 | 0,00 | 0,00 | 0,00 | |
| 400 | | | Wywłaszczenie i zaopatrywanie w energię elektryczną, gaz i wodę | 3 858 700,00 | 3 858 700,00 | 3 858 700,00 | 5 700,00 | 3 853 000,00 | 0,00 | 0,00 | 0,00 | 0,00 | 0,00 | 0,00 | 0,00 | 0,00 | 0,00 | 0,00 | |
| 40032 | | | Dostarczanie wody | 858 700,00 | 858 700,00 | 858 700,00 | 5 700,00 | 853 000,00 | 0,00 | 0,00 | 0,00 | 0,00 | 0,00 | 0,00 | 0,00 | 0,00 | 0,00 | 0,00 | |
| 4110 | | | Składki na ubezpieczenia społeczne | 700,00 | 700,00 | 700,00 | 700,00 | 0,00 | 0,00 | 0,00 | 0,00 | 0,00 | 0,00 | 0,00 | 0,00 | 0,00 | 0,00 | 0,00 | |
| 4170 | | | Wynagrodzenia bezosobowe | 5 000,00 | 5 000,00 | 5 000,00 | 5 000,00 | 0,00 | 0,00 | 0,00 | 0,00 | 0,00 | 0,00 | 0,00 | 0,00 | 0,00 | 0,00 | 0,00 | |
| 4210 | | | Zakup materiałów i wyposażenia | 165 000,00 | 165 000,00 | 165 000,00 | 0,00 | 165 000,00 | 0,00 | 0,00 | 0,00 | 0,00 | 0,00 | 0,00 | 0,00 | 0,00 | 0,00 | 0,00 | |
| 4260 | | | Zakup energii | 345 000,00 | 345 000,00 | 345 000,00 | 0,00 | 345 000,00 | 0,00 | 0,00 | 0,00 | 0,00 | 0,00 | 0,00 | 0,00 | 0,00 | 0,00 | 0,00 | |
| 4270 | | | Zakup usług remontowych | 200 000,00 | 200 000,00 | 200 000,00 | 0,00 | 200 000,00 | 0,00 | 0,00 | 0,00 | 0,00 | 0,00 | 0,00 | 0,00 | 0,00 | 0,00 | 0,00 | |
| 4300 | | | Zakup usług pozostałych | 65 000,00 | 65 000,00 | 65 000,00 | 0,00 | 65 000,00 | 0,00 | 0,00 | 0,00 | 0,00 | 0,00 | 0,00 | 0,00 | 0,00 | 0,00 | 0,00 | |
| 4390 | | | Zakup usług obejmujących wykonanie ekspertyz, analiz i opinii | 30 000,00 | 30 000,00 | 30 000,00 | 0,00 | 30 000,00 | 0,00 | 0,00 | 0,00 | 0,00 | 0,00 | 0,00 | 0,00 | 0,00 | 0,00 | 0,00 | |

| Dział | Rozdział | § / grupa | Nazwa | Plan | Z tego: | | | | | | | | | | | | | z tego: | | | |
|-------|----------|-----------|---|--------------|-----------------|---|---|----------------------------|--------------------------------------|---|---------------------------------------|---------------|-------------------|----------------------------------|--|----------------------------------|---|---------|--|--|--|
| | | | | | Wydanki bieżące | wydatki jednostek budżetowych, w tym: na programy finansowane z udziałem środków, o których mowa w art. 5 ust. 1 pkt 2 i 3. | wydatki bieżące i składowe na realizację zadań inwestycyjnych, w tym: na programy finansowane z udziałem środków, o których mowa w art. 5 ust. 1 pkt 2 i 3. | dotacje na zadania bieżące | świadczenia na rzecz osób fizycznych | wydatki na programy finansowane z udziałem środków, o których mowa w art. 5 ust. 1 pkt 2 i 3. | wypłaty z tytułu poręczeń i gwarancji | obsługa długu | Wydanki majątkowe | inwestycje i zakupy inwestycyjne | w tym: na programy finansowane z udziałem środków, o których mowa w art. 5 ust. 1 pkt 2 i 3. | zakup i objęcie akcji i udziałów | Wnieście wkładów do spółek prawa handlowego | | | | |
| 1 | 2 | 3 | 4 | 5 | 6 | 7 | 8 | 9 | 10 | 11 | 12 | 13 | 14 | 15 | 16 | 17 | 18 | 19 | | | |
| | | 4430 | Różne opłaty i składki | 30 000,00 | 30 000,00 | 30 000,00 | 0,00 | 30 000,00 | 0,00 | 0,00 | 0,00 | 0,00 | 0,00 | 0,00 | 0,00 | 0,00 | 0,00 | 0,00 | | | |
| | | 4530 | Podatek od towarów i usług (VAT) | 15 000,00 | 15 000,00 | 15 000,00 | 0,00 | 15 000,00 | 0,00 | 0,00 | 0,00 | 0,00 | 0,00 | 0,00 | 0,00 | 0,00 | 0,00 | 0,00 | | | |
| | | 4590 | Kary i odszkodowania wypłacone na rzecz osób fizycznych | 3 000,00 | 3 000,00 | 3 000,00 | 0,00 | 3 000,00 | 0,00 | 0,00 | 0,00 | 0,00 | 0,00 | 0,00 | 0,00 | 0,00 | 0,00 | 0,00 | | | |
| 40095 | | | Pozostała działalność | 3 000 000,00 | 3 000 000,00 | 3 000 000,00 | 0,00 | 3 000 000,00 | 0,00 | 0,00 | 0,00 | 0,00 | 0,00 | 0,00 | 0,00 | 0,00 | 0,00 | 0,00 | | | |
| | | 4210 | Zakup materiałów i wyposażenia | 2 500 000,00 | 2 500 000,00 | 2 500 000,00 | 0,00 | 2 500 000,00 | 0,00 | 0,00 | 0,00 | 0,00 | 0,00 | 0,00 | 0,00 | 0,00 | 0,00 | 0,00 | | | |
| | | 4300 | Zakup usług pozostałych | 500 000,00 | 500 000,00 | 500 000,00 | 0,00 | 500 000,00 | 0,00 | 0,00 | 0,00 | 0,00 | 0,00 | 0,00 | 0,00 | 0,00 | 0,00 | 0,00 | | | |
| | | 600 | Transport i łączność | 9 875 726,00 | 7 730 454,00 | 7 730 454,00 | 0,00 | 7 730 454,00 | 87 372,00 | 0,00 | 0,00 | 0,00 | 0,00 | 0,00 | 2 057 800,00 | 2 057 800,00 | 0,00 | 0,00 | | | |
| | | 60004 | Lokality transport zbiorowy | 99 872,00 | 12 500,00 | 12 500,00 | 0,00 | 12 500,00 | 87 372,00 | 0,00 | 0,00 | 0,00 | 0,00 | 0,00 | 0,00 | 0,00 | 0,00 | 0,00 | | | |
| | | 2710 | Dotacja celowa na pomoc finansową udzielaną między jednostkami samorządu terytorialnego na dofinansowanie własnych zadań bieżących | 87 372,00 | 0,00 | 0,00 | 0,00 | 0,00 | 87 372,00 | 0,00 | 0,00 | 0,00 | 0,00 | 0,00 | 0,00 | 0,00 | 0,00 | 0,00 | | | |
| | | 4300 | Zakup usług pozostałych | 12 500,00 | 12 500,00 | 12 500,00 | 0,00 | 12 500,00 | 0,00 | 0,00 | 0,00 | 0,00 | 0,00 | 0,00 | 0,00 | 0,00 | 0,00 | 0,00 | | | |
| | | 60014 | Drugi publicznie powiatowy | 177 867,00 | 177 867,00 | 177 867,00 | 0,00 | 177 867,00 | 0,00 | 0,00 | 0,00 | 0,00 | 0,00 | 0,00 | 0,00 | 0,00 | 0,00 | 0,00 | | | |
| | | 4210 | Zakup materiałów i wyposażenia | 17 867,00 | 17 867,00 | 17 867,00 | 0,00 | 17 867,00 | 0,00 | 0,00 | 0,00 | 0,00 | 0,00 | 0,00 | 0,00 | 0,00 | 0,00 | 0,00 | | | |
| | | 4270 | Zakup usług remontowych | 80 900,00 | 80 900,00 | 80 900,00 | 0,00 | 80 900,00 | 0,00 | 0,00 | 0,00 | 0,00 | 0,00 | 0,00 | 0,00 | 0,00 | 0,00 | 0,00 | | | |
| | | 4300 | Zakup usług pozostałych | 70 000,00 | 70 000,00 | 70 000,00 | 0,00 | 70 000,00 | 0,00 | 0,00 | 0,00 | 0,00 | 0,00 | 0,00 | 0,00 | 0,00 | 0,00 | 0,00 | | | |
| | | 4430 | Różne opłaty i składki | 10 000,00 | 10 000,00 | 10 000,00 | 0,00 | 10 000,00 | 0,00 | 0,00 | 0,00 | 0,00 | 0,00 | 0,00 | 0,00 | 0,00 | 0,00 | 0,00 | | | |
| | | 60016 | Drugi publicznie graniczne | 7 650 587,00 | 7 500 087,00 | 7 500 087,00 | 0,00 | 7 500 087,00 | 0,00 | 0,00 | 0,00 | 0,00 | 0,00 | 0,00 | 150 500,00 | 150 500,00 | 0,00 | 0,00 | | | |
| | | 4210 | Zakup materiałów i wyposażenia | 15 000,00 | 15 000,00 | 15 000,00 | 0,00 | 15 000,00 | 0,00 | 0,00 | 0,00 | 0,00 | 0,00 | 0,00 | 0,00 | 0,00 | 0,00 | 0,00 | | | |
| | | 4270 | Zakup usług remontowych | 6 944 087,00 | 6 944 087,00 | 6 944 087,00 | 0,00 | 6 944 087,00 | 0,00 | 0,00 | 0,00 | 0,00 | 0,00 | 0,00 | 0,00 | 0,00 | 0,00 | 0,00 | | | |
| | | 4300 | Zakup usług pozostałych | 500 000,00 | 500 000,00 | 500 000,00 | 0,00 | 500 000,00 | 0,00 | 0,00 | 0,00 | 0,00 | 0,00 | 0,00 | 0,00 | 0,00 | 0,00 | 0,00 | | | |
| | | 4430 | Różne opłaty i składki | 16 000,00 | 16 000,00 | 16 000,00 | 0,00 | 16 000,00 | 0,00 | 0,00 | 0,00 | 0,00 | 0,00 | 0,00 | 0,00 | 0,00 | 0,00 | 0,00 | | | |
| | | 4520 | Opłaty na rzecz budżetów jednostek samorządu terytorialnego | 15 000,00 | 15 000,00 | 15 000,00 | 0,00 | 15 000,00 | 0,00 | 0,00 | 0,00 | 0,00 | 0,00 | 0,00 | 0,00 | 0,00 | 0,00 | 0,00 | | | |
| | | 4590 | Kary i odszkodowania wypłacone na rzecz osób fizycznych | 10 000,00 | 10 000,00 | 10 000,00 | 0,00 | 10 000,00 | 0,00 | 0,00 | 0,00 | 0,00 | 0,00 | 0,00 | 0,00 | 0,00 | 0,00 | 0,00 | | | |
| | | 6050 | Wydanki inwestycyjne jednostek budżetowych | 60 000,00 | 0,00 | 0,00 | 0,00 | 0,00 | 0,00 | 0,00 | 0,00 | 0,00 | 0,00 | 0,00 | 60 000,00 | 60 000,00 | 0,00 | 0,00 | | | |
| | | 6650 | Wpłaty gmin i powiatów na rzecz innych jednostek samorządu terytorialnego oraz związków gmin, związków powiatowo-gminnych lub związków powiatów na dofinansowanie zadań inwestycyjnych i zakupów inwestycyjnych | 90 500,00 | 0,00 | 0,00 | 0,00 | 0,00 | 0,00 | 0,00 | 0,00 | 0,00 | 0,00 | 0,00 | 90 500,00 | 90 500,00 | 0,00 | 0,00 | | | |
| | | 60017 | Drugi wewnętrzne | 1 907 400,00 | 0,00 | 0,00 | 0,00 | 0,00 | 0,00 | 0,00 | 0,00 | 0,00 | 0,00 | 0,00 | 1 907 400,00 | 1 907 400,00 | 0,00 | 0,00 | | | |
| | | | Wydanki inwestycyjne jednostek budżetowych | 912 400,00 | 0,00 | 0,00 | 0,00 | 0,00 | 0,00 | 0,00 | 0,00 | 0,00 | 0,00 | 0,00 | 912 400,00 | 912 400,00 | 0,00 | 0,00 | | | |

| Dział | Rozdział | § / grupa | Nazwa | Plan | z tego: | | | | | | | | z tego: | | | | Wnioszenie wkładów do spółek prawa handlowego | |
|-------|----------|-----------|---|--------------|-----------------|--------------------------------|---|--|----------------------------|---------------------------------------|--|---------------------------------------|---------------|-------------------|----------------------------------|--|---|----------------------------------|
| | | | | | Wydanki bieżące | wydanki jednostek budżetowych, | wynagrodzenia i składki od nich naliczane | wydanki związane z realizacją ich statutowych zadań, | dotacje na zadania bieżące | świadczenia na rzecz osób fizycznych, | wydatki na programy finansowane z udziałem środków, o których mowa w art. 5 ust. 1 pkt 2 i 3 | wypłaty z tytułu poręczeń i gwarancji | obsługa długu | Wydatki majątkowe | inwestycje i zakupy inwestycyjne | na programy finansowane z udziałem środków, o których mowa w art. 5 ust. 1 pkt 2 i 3 | | zakup i objęcie akcji i udziałów |
| 1 | 2 | 3 | 4 | 5 | 6 | 7 | 8 | 9 | 10 | 11 | 12 | 13 | 14 | 15 | 16 | 17 | 18 | 19 |
| | | | Wydanki pomieszczone ze środków budżetowego Funduszu Inwestycji Strategicznych na realizację zadań inwestycyjnych. | | | | | | | | | | | | | | | |
| | 6000 | 6370 | Wydanki pomieszczone ze środków budżetowego Funduszu Inwestycji Strategicznych na realizację zadań inwestycyjnych. | 985 000,00 | 0,00 | 0,00 | 0,00 | 0,00 | 0,00 | 0,00 | 0,00 | 0,00 | 0,00 | 985 000,00 | 985 000,00 | 0,00 | 0,00 | 0,00 |
| | | 4210 | Funkcjonowanie przystanków komunikacyjnych | 40 000,00 | 40 000,00 | 40 000,00 | 0,00 | 40 000,00 | 0,00 | 0,00 | 0,00 | 0,00 | 0,00 | 0,00 | 0,00 | 0,00 | 0,00 | 0,00 |
| | | 4300 | Zakup materiałów i wyposażenia | 40 000,00 | 40 000,00 | 40 000,00 | 0,00 | 40 000,00 | 0,00 | 0,00 | 0,00 | 0,00 | 0,00 | 0,00 | 0,00 | 0,00 | 0,00 | 0,00 |
| | | 6050 | Wydanki na zakupy inwestycyjne jednostek budżetowych | 0,00 | 0,00 | 0,00 | 0,00 | 0,00 | 0,00 | 0,00 | 0,00 | 0,00 | 0,00 | 0,00 | 0,00 | 0,00 | 0,00 | 0,00 |
| | 650 | | Turystyka | 8 155 000,00 | 13 500,00 | 13 500,00 | 0,00 | 13 500,00 | 0,00 | 0,00 | 0,00 | 0,00 | 0,00 | 0,00 | 8 155 500,00 | 8 155 500,00 | 0,00 | 0,00 |
| | 63005 | | Pozostała działalność | 8 189 000,00 | 13 500,00 | 13 500,00 | 0,00 | 13 500,00 | 0,00 | 0,00 | 0,00 | 0,00 | 0,00 | 0,00 | 8 155 500,00 | 8 155 500,00 | 0,00 | 0,00 |
| | | 4430 | Różne opłaty i składki | 13 500,00 | 13 500,00 | 13 500,00 | 0,00 | 13 500,00 | 0,00 | 0,00 | 0,00 | 0,00 | 0,00 | 0,00 | 0,00 | 0,00 | 0,00 | 0,00 |
| | | 6050 | Wydanki inwestycyjne jednostek budżetowych | 959 500,00 | 0,00 | 0,00 | 0,00 | 0,00 | 0,00 | 0,00 | 0,00 | 0,00 | 0,00 | 0,00 | 959 500,00 | 959 500,00 | 0,00 | 0,00 |
| | | 6100 | Wydanki na zadania inwestycyjne realizowane ze środków otrzymanych z Rządowego Funduszu Inwestycji Lokalnych. | 1 930 000,00 | 0,00 | 0,00 | 0,00 | 0,00 | 0,00 | 0,00 | 0,00 | 0,00 | 0,00 | 0,00 | 1 930 000,00 | 1 930 000,00 | 0,00 | 0,00 |
| | | 6370 | Wydanki pomieszczone ze środków Rządowego Funduszu Inwestycji Strategicznych na realizację zadań inwestycyjnych. | 4 740 500,00 | 0,00 | 0,00 | 0,00 | 0,00 | 0,00 | 0,00 | 0,00 | 0,00 | 0,00 | 0,00 | 4 740 500,00 | 4 740 500,00 | 0,00 | 0,00 |
| | | 6650 | Wypłaty gmin i powiatów na rzecz innych jednostek samorządu terytorialnego oraz związków gmin, związków powiatowo-gminnych lub związków powiatów na dofinansowanie zadań inwestycyjnych i zakupów inwestycyjnych. | 525 500,00 | 0,00 | 0,00 | 0,00 | 0,00 | 0,00 | 0,00 | 0,00 | 0,00 | 0,00 | 0,00 | 525 500,00 | 525 500,00 | 0,00 | 0,00 |
| | 700 | | Gospodarka mieszkaniowa | 4 315 969,00 | 239 514,00 | 239 514,00 | 0,00 | 239 514,00 | 0,00 | 0,00 | 0,00 | 0,00 | 0,00 | 0,00 | 4 076 455,00 | 4 076 455,00 | 0,00 | 0,00 |
| | 70005 | | Gospodarka gruntami i nieruchomościami | 229 514,00 | 219 514,00 | 219 514,00 | 0,00 | 219 514,00 | 0,00 | 0,00 | 0,00 | 0,00 | 0,00 | 0,00 | 10 000,00 | 10 000,00 | 0,00 | 0,00 |
| | | 4270 | Zakup usług remontowych | 10 000,00 | 10 000,00 | 10 000,00 | 0,00 | 10 000,00 | 0,00 | 0,00 | 0,00 | 0,00 | 0,00 | 0,00 | 0,00 | 0,00 | 0,00 | 0,00 |
| | | 4300 | Zakup usług pozostałych | 80 414,00 | 80 414,00 | 80 414,00 | 0,00 | 80 414,00 | 0,00 | 0,00 | 0,00 | 0,00 | 0,00 | 0,00 | 0,00 | 0,00 | 0,00 | 0,00 |
| | | 4430 | Różne opłaty i składki | 39 000,00 | 39 000,00 | 39 000,00 | 0,00 | 39 000,00 | 0,00 | 0,00 | 0,00 | 0,00 | 0,00 | 0,00 | 0,00 | 0,00 | 0,00 | 0,00 |
| | | 4480 | Podatek od nieruchomości | 80 000,00 | 80 000,00 | 80 000,00 | 0,00 | 80 000,00 | 0,00 | 0,00 | 0,00 | 0,00 | 0,00 | 0,00 | 0,00 | 0,00 | 0,00 | 0,00 |
| | | 4500 | Pozostałe podatki na rzecz budżetów jednostek samorządu terytorialnego | 100,00 | 100,00 | 100,00 | 0,00 | 100,00 | 0,00 | 0,00 | 0,00 | 0,00 | 0,00 | 0,00 | 0,00 | 0,00 | 0,00 | 0,00 |
| | | 6050 | Wydanki inwestycyjne jednostek budżetowych | 10 000,00 | 0,00 | 0,00 | 0,00 | 0,00 | 0,00 | 0,00 | 0,00 | 0,00 | 0,00 | 0,00 | 10 000,00 | 10 000,00 | 0,00 | 0,00 |
| | 70007 | | Gospodarowanie mieszkaniowym zasobem gminy | 5 000,00 | 5 000,00 | 5 000,00 | 0,00 | 5 000,00 | 0,00 | 0,00 | 0,00 | 0,00 | 0,00 | 0,00 | 0,00 | 0,00 | 0,00 | 0,00 |
| | | 4270 | Zakup usług remontowych | 5 000,00 | 5 000,00 | 5 000,00 | 0,00 | 5 000,00 | 0,00 | 0,00 | 0,00 | 0,00 | 0,00 | 0,00 | 0,00 | 0,00 | 0,00 | 0,00 |

| Dział | Rozdział | § / grupa | Nazwa | Plan | z tego: | | | | | | | | z tego: | | | | Wnieście wkładów do spółek prawa handlowego | |
|-------|----------|-----------|---|--------------|-----------------|--------------------------------|---|--|---|---------------------------------------|--|---|---------------|-------------------|----------------------------------|--|---|----------------------------------|
| | | | | | Wydanki bieżące | wydanki jednostek budżetowych, | wynagrodzenia i składki od nich naliczane | wydatki związane z realizacją ich statutowych zadań, | dotacje na zadania z zakresu bezpieczeństwa | świadczenia na rzecz osób fizycznych, | wydatki na programy finansowane z udziałem środków, o których mowa w art. 5 ust. 1 pkt 2 i 3 | wypłaty z tytułu porzucenia i gwarancji | obsługa długu | Wydanki majątkowe | inwestycje i zakupy inwestycyjne | w tym: na programy finansowane z udziałem środków, o których mowa w art. 5 ust. 1 pkt 2 i 3. | | zakup i objęcie akcji i udziałów |
| 1 | 2 | 3 | 4 | 5 | 6 | 7 | 8 | 9 | 10 | 11 | 12 | 13 | 14 | 15 | 16 | 17 | 18 | 19 |
| 70095 | | | Przebiegała działalność | 4 081 455,00 | 15 000,00 | 15 000,00 | 0,00 | 15 000,00 | 0,00 | 0,00 | 0,00 | 0,00 | 0,00 | 4 066 455,00 | 4 066 455,00 | 0,00 | 0,00 | 0,00 |
| 4270 | | | Zakup usług remontowych | 15 000,00 | 15 000,00 | 15 000,00 | 0,00 | 15 000,00 | 0,00 | 0,00 | 0,00 | 0,00 | 0,00 | 0,00 | 0,00 | 0,00 | 0,00 | 0,00 |
| 6057 | | | Wydanki inwestycyjne jednostek budżetowych | 1 726 303,00 | 0,00 | 0,00 | 0,00 | 0,00 | 0,00 | 0,00 | 0,00 | 0,00 | 0,00 | 1 726 303,00 | 1 726 303,00 | 0,00 | 0,00 | 0,00 |
| 6059 | | | Wydanki inwestycyjne jednostek budżetowych | 2 340 152,00 | 0,00 | 0,00 | 0,00 | 0,00 | 0,00 | 0,00 | 0,00 | 0,00 | 0,00 | 2 340 152,00 | 2 340 152,00 | 0,00 | 0,00 | 0,00 |
| 71004 | | | Działalność usługowa | 84 635,49 | 84 635,49 | 84 635,49 | 0,00 | 84 635,49 | 0,00 | 0,00 | 0,00 | 0,00 | 0,00 | 0,00 | 0,00 | 0,00 | 0,00 | 0,00 |
| 71004 | | | Plany zagospodarowania przestronnego | 45 070,00 | 45 070,00 | 45 070,00 | 0,00 | 45 070,00 | 0,00 | 0,00 | 0,00 | 0,00 | 0,00 | 0,00 | 0,00 | 0,00 | 0,00 | 0,00 |
| 71035 | | | Zakup usług pozostałych | 45 070,00 | 45 070,00 | 45 070,00 | 0,00 | 45 070,00 | 0,00 | 0,00 | 0,00 | 0,00 | 0,00 | 0,00 | 0,00 | 0,00 | 0,00 | 0,00 |
| 71035 | | | Remonty | 35 000,00 | 35 000,00 | 35 000,00 | 0,00 | 35 000,00 | 0,00 | 0,00 | 0,00 | 0,00 | 0,00 | 0,00 | 0,00 | 0,00 | 0,00 | 0,00 |
| 4270 | | | Zakup usług remontowych | 35 000,00 | 35 000,00 | 35 000,00 | 0,00 | 35 000,00 | 0,00 | 0,00 | 0,00 | 0,00 | 0,00 | 0,00 | 0,00 | 0,00 | 0,00 | 0,00 |
| 71095 | | | Przebiegała działalność | 4 565,49 | 4 565,49 | 4 565,49 | 0,00 | 4 565,49 | 0,00 | 0,00 | 0,00 | 0,00 | 0,00 | 0,00 | 0,00 | 0,00 | 0,00 | 0,00 |
| 4390 | | | Zakup usług obejmujących wykonanie ekspertyz, analiz i opinii | 4 565,49 | 4 565,49 | 4 565,49 | 0,00 | 4 565,49 | 0,00 | 0,00 | 0,00 | 0,00 | 0,00 | 0,00 | 0,00 | 0,00 | 0,00 | 0,00 |
| 720 | | | Informacyjka | 227 707,00 | 196 207,00 | 196 207,00 | 0,00 | 196 207,00 | 0,00 | 0,00 | 0,00 | 0,00 | 0,00 | 31 500,00 | 31 500,00 | 0,00 | 0,00 | 0,00 |
| 72095 | | | Pozostała działalność | 227 707,00 | 196 207,00 | 196 207,00 | 0,00 | 196 207,00 | 0,00 | 0,00 | 0,00 | 0,00 | 0,00 | 31 500,00 | 31 500,00 | 0,00 | 0,00 | 0,00 |
| 2957 | | | Zwrot niewykorzystanych dotacji oraz pełności | 38 452,47 | 38 452,47 | 38 452,47 | 0,00 | 38 452,47 | 0,00 | 0,00 | 0,00 | 0,00 | 0,00 | 0,00 | 0,00 | 0,00 | 0,00 | 0,00 |
| 4217 | | | Zakup materiałów i wyposażenia | 131 917,77 | 131 917,77 | 131 917,77 | 0,00 | 131 917,77 | 0,00 | 0,00 | 0,00 | 0,00 | 0,00 | 0,00 | 0,00 | 0,00 | 0,00 | 0,00 |
| 4219 | | | Zakup materiałów i wyposażenia | 25 836,76 | 25 836,76 | 25 836,76 | 0,00 | 25 836,76 | 0,00 | 0,00 | 0,00 | 0,00 | 0,00 | 0,00 | 0,00 | 0,00 | 0,00 | 0,00 |
| 6067 | | | Wydanki na zakupy inwestycyjne jednostek budżetowych | 25 609,76 | 0,00 | 0,00 | 0,00 | 0,00 | 0,00 | 0,00 | 0,00 | 0,00 | 0,00 | 25 609,76 | 25 609,76 | 0,00 | 0,00 | 0,00 |
| 6069 | | | Wydanki na zakupy inwestycyjne jednostek budżetowych | 5 890,24 | 0,00 | 0,00 | 0,00 | 0,00 | 0,00 | 0,00 | 0,00 | 0,00 | 0,00 | 5 890,24 | 5 890,24 | 0,00 | 0,00 | 0,00 |
| 75011 | | | Administracja publiczna | 6 356 298,45 | 4 956 298,45 | 4 653 896,45 | 3 450 076,35 | 1 163 822,10 | 32 000,00 | 270 400,00 | 0,00 | 0,00 | 0,00 | 1 400 000,00 | 1 400 000,00 | 0,00 | 0,00 | 0,00 |
| 75011 | | | Urzędy wojewódzkie | 93 217,00 | 93 217,00 | 93 217,00 | 0,00 | 93 217,00 | 0,00 | 0,00 | 0,00 | 0,00 | 0,00 | 0,00 | 0,00 | 0,00 | 0,00 | 0,00 |
| 4010 | | | Wypracowania osobowe pracowników | 78 828,00 | 78 828,00 | 78 828,00 | 0,00 | 78 828,00 | 0,00 | 0,00 | 0,00 | 0,00 | 0,00 | 0,00 | 0,00 | 0,00 | 0,00 | 0,00 |
| 4110 | | | Składki na ubezpieczenia społeczne | 13 033,00 | 13 033,00 | 13 033,00 | 0,00 | 13 033,00 | 0,00 | 0,00 | 0,00 | 0,00 | 0,00 | 0,00 | 0,00 | 0,00 | 0,00 | 0,00 |
| 4120 | | | Składki na Fundusz Pracy oraz Fundusz Soliarnościowy | 1 356,00 | 1 356,00 | 1 356,00 | 0,00 | 1 356,00 | 0,00 | 0,00 | 0,00 | 0,00 | 0,00 | 0,00 | 0,00 | 0,00 | 0,00 | 0,00 |
| 75022 | | | Rady gmin (miast i miast na prawach powiatu) | 164 000,00 | 164 000,00 | 14 000,00 | 0,00 | 14 000,00 | 0,00 | 150 000,00 | 0,00 | 0,00 | 0,00 | 0,00 | 0,00 | 0,00 | 0,00 | 0,00 |
| 3050 | | | Różne wydatki na rzecz osób fizycznych | 150 000,00 | 150 000,00 | 0,00 | 0,00 | 0,00 | 0,00 | 150 000,00 | 0,00 | 0,00 | 0,00 | 0,00 | 0,00 | 0,00 | 0,00 | 0,00 |
| 4210 | | | Zakup materiałów i wyposażenia | 4 000,00 | 4 000,00 | 4 000,00 | 0,00 | 4 000,00 | 0,00 | 0,00 | 0,00 | 0,00 | 0,00 | 0,00 | 0,00 | 0,00 | 0,00 | 0,00 |
| 4320 | | | Zakup usług pozostałych | 10 000,00 | 10 000,00 | 10 000,00 | 0,00 | 10 000,00 | 0,00 | 0,00 | 0,00 | 0,00 | 0,00 | 0,00 | 0,00 | 0,00 | 0,00 | 0,00 |
| 75023 | | | Urzędy gmin (miast i miast na prawach powiatu) | 5 803 588,44 | 4 403 588,44 | 4 397 588,44 | 3 266 822,00 | 1 100 766,44 | 0,00 | 16 000,00 | 0,00 | 0,00 | 0,00 | 1 400 000,00 | 1 400 000,00 | 0,00 | 0,00 | 0,00 |
| 3020 | | | Wydanki osobowe niezaliczone do wynagrodzeń | 16 000,00 | 16 000,00 | 0,00 | 0,00 | 0,00 | 0,00 | 16 000,00 | 0,00 | 0,00 | 0,00 | 0,00 | 0,00 | 0,00 | 0,00 | 0,00 |
| 4010 | | | Wypracowania osobowe pracowników | 2 542 822,00 | 2 542 822,00 | 2 542 822,00 | 0,00 | 2 542 822,00 | 0,00 | 0,00 | 0,00 | 0,00 | 0,00 | 0,00 | 0,00 | 0,00 | 0,00 | 0,00 |

| Dział | Rozdział | § / grupa | Nazwa | Plan | z tego: | | | | | | | z tego: | | | | | | |
|-------|----------|-----------|-------|------|-----------------|--------------------------------|---|--|----------------------------|---------------------------------------|---|---------------------------------------|---------------|-------------------|----------------------------------|--|----------------------------------|---|
| | | | | | Wydatki bieżące | wydatki jednostek budżetowych, | wynagrodzenia i świadczeń od stacjonarnych zadań, | wydatki związane z realizacją ich statutowych zadań, | dotacje na zadania bieżące | świadczenia na rzecz osób fizycznych; | Wydatki na finansowanie z udziałem środków o. kł. w art. 5 ust. 1 pkt 2 i 3 | wypłaty z tytułu poręczeń i gwarancji | obsługa długu | Wydatki majątkowe | inwestycje i zakupy inwestycyjne | w tym: na programy finansowane z udziałem środków o. kł. w art. 5 ust. 1 pkt 2 i 3 | zakup i objęcie akcji i udziałów | Wnieście wkładów do spółek prawa handlowego |
| 1 | 2 | 3 | 4 | 5 | 6 | 7 | 8 | 9 | 10 | 11 | 12 | 13 | 14 | 15 | 16 | 17 | 18 | 19 |
| | | | | | 170 000,00 | 170 000,00 | 170 000,00 | 0,00 | 0,00 | 0,00 | 0,00 | 0,00 | 0,00 | 0,00 | 0,00 | 0,00 | 0,00 | 0,00 |
| | | | | | 437 000,00 | 437 000,00 | 437 000,00 | 0,00 | 0,00 | 0,00 | 0,00 | 0,00 | 0,00 | 0,00 | 0,00 | 0,00 | 0,00 | 0,00 |
| | | | | | 64 000,00 | 64 000,00 | 64 000,00 | 0,00 | 0,00 | 0,00 | 0,00 | 0,00 | 0,00 | 0,00 | 0,00 | 0,00 | 0,00 | 0,00 |
| | | | | | 10 000,00 | 10 000,00 | 10 000,00 | 0,00 | 0,00 | 0,00 | 0,00 | 0,00 | 0,00 | 0,00 | 0,00 | 0,00 | 0,00 | 0,00 |
| | | | | | 68 000,00 | 68 000,00 | 68 000,00 | 0,00 | 0,00 | 0,00 | 0,00 | 0,00 | 0,00 | 0,00 | 0,00 | 0,00 | 0,00 | 0,00 |
| | | | | | 10 000,00 | 10 000,00 | 10 000,00 | 0,00 | 0,00 | 0,00 | 0,00 | 0,00 | 0,00 | 0,00 | 0,00 | 0,00 | 0,00 | 0,00 |
| | | | | | 404 766,44 | 404 766,44 | 404 766,44 | 0,00 | 0,00 | 0,00 | 0,00 | 0,00 | 0,00 | 0,00 | 0,00 | 0,00 | 0,00 | 0,00 |
| | | | | | 36 000,00 | 36 000,00 | 36 000,00 | 0,00 | 0,00 | 0,00 | 0,00 | 0,00 | 0,00 | 0,00 | 0,00 | 0,00 | 0,00 | 0,00 |
| | | | | | 65 000,00 | 65 000,00 | 65 000,00 | 0,00 | 0,00 | 0,00 | 0,00 | 0,00 | 0,00 | 0,00 | 0,00 | 0,00 | 0,00 | 0,00 |
| | | | | | 15 000,00 | 15 000,00 | 15 000,00 | 0,00 | 0,00 | 0,00 | 0,00 | 0,00 | 0,00 | 0,00 | 0,00 | 0,00 | 0,00 | 0,00 |
| | | | | | 8 000,00 | 8 000,00 | 8 000,00 | 0,00 | 0,00 | 0,00 | 0,00 | 0,00 | 0,00 | 0,00 | 0,00 | 0,00 | 0,00 | 0,00 |
| | | | | | 390 000,00 | 390 000,00 | 390 000,00 | 0,00 | 0,00 | 0,00 | 0,00 | 0,00 | 0,00 | 0,00 | 0,00 | 0,00 | 0,00 | 0,00 |
| | | | | | 20 000,00 | 20 000,00 | 20 000,00 | 0,00 | 0,00 | 0,00 | 0,00 | 0,00 | 0,00 | 0,00 | 0,00 | 0,00 | 0,00 | 0,00 |
| | | | | | 18 000,00 | 18 000,00 | 18 000,00 | 0,00 | 0,00 | 0,00 | 0,00 | 0,00 | 0,00 | 0,00 | 0,00 | 0,00 | 0,00 | 0,00 |
| | | | | | 16 000,00 | 16 000,00 | 16 000,00 | 0,00 | 0,00 | 0,00 | 0,00 | 0,00 | 0,00 | 0,00 | 0,00 | 0,00 | 0,00 | 0,00 |
| | | | | | 78 000,00 | 78 000,00 | 78 000,00 | 0,00 | 0,00 | 0,00 | 0,00 | 0,00 | 0,00 | 0,00 | 0,00 | 0,00 | 0,00 | 0,00 |
| | | | | | 10 000,00 | 10 000,00 | 10 000,00 | 0,00 | 0,00 | 0,00 | 0,00 | 0,00 | 0,00 | 0,00 | 0,00 | 0,00 | 0,00 | 0,00 |
| | | | | | 20 000,00 | 20 000,00 | 20 000,00 | 0,00 | 0,00 | 0,00 | 0,00 | 0,00 | 0,00 | 0,00 | 0,00 | 0,00 | 0,00 | 0,00 |
| | | | | | 5 000,00 | 5 000,00 | 5 000,00 | 0,00 | 0,00 | 0,00 | 0,00 | 0,00 | 0,00 | 0,00 | 0,00 | 0,00 | 0,00 | 0,00 |
| | | | | | 1 400 000,00 | 1 400 000,00 | 1 400 000,00 | 0,00 | 0,00 | 0,00 | 0,00 | 0,00 | 0,00 | 0,00 | 1 400 000,00 | 0,00 | 0,00 | 0,00 |
| | | | | | 15 000,00 | 15 000,00 | 15 000,00 | 0,00 | 0,00 | 0,00 | 0,00 | 0,00 | 0,00 | 0,00 | 0,00 | 0,00 | 0,00 | 0,00 |
| | | | | | 5 000,00 | 5 000,00 | 5 000,00 | 0,00 | 0,00 | 0,00 | 0,00 | 0,00 | 0,00 | 0,00 | 0,00 | 0,00 | 0,00 | 0,00 |
| | | | | | 5 000,00 | 5 000,00 | 5 000,00 | 0,00 | 0,00 | 0,00 | 0,00 | 0,00 | 0,00 | 0,00 | 0,00 | 0,00 | 0,00 | 0,00 |
| | | | | | 5 000,00 | 5 000,00 | 5 000,00 | 0,00 | 0,00 | 0,00 | 0,00 | 0,00 | 0,00 | 0,00 | 0,00 | 0,00 | 0,00 | 0,00 |
| | | | | | 5 000,00 | 5 000,00 | 5 000,00 | 0,00 | 0,00 | 0,00 | 0,00 | 0,00 | 0,00 | 0,00 | 0,00 | 0,00 | 0,00 | 0,00 |
| | | | | | 280 493,01 | 280 493,01 | 144 093,01 | 105 037,35 | 32 000,00 | 104 400,00 | 0,00 | 0,00 | 0,00 | 0,00 | 0,00 | 0,00 | 0,00 | 0,00 |
| | | | | | 32 000,00 | 32 000,00 | 0,00 | 0,00 | 32 000,00 | 0,00 | 0,00 | 0,00 | 0,00 | 0,00 | 0,00 | 0,00 | 0,00 | 0,00 |

| Dział | Rozdział / grupa | Nazwa | Plan | Z tego: | | | | | | | | | | | | | | |
|-------|------------------|-------|--|-----------------|----------------------------------|--|--|----------------------------|--------------------------------------|--|---------------------------------------|---------------|-------------------|----------------------------------|--|----------------------------------|---|------|
| | | | | z tego: | | | | | | | z tego: | | | | | | | |
| | | | | 6 | 7 | 8 | 9 | 10 | 11 | 12 | 13 | 14 | 15 | 16 | 17 | 18 | 19 | |
| | | | | Wydatki bieżące | Wydatki na projekty budżetowych. | Wynagrodzenia i składki od nich należane | Wydatki związane z realizacją ich statutowych zadań. | dotacje na zadania bieżące | świadczenia na rzecz osób fizycznych | wydatki na programy finansowane z udziałem środków, o których mowa w art. 5 ust. 1 pkt 2 i 3 | wypłaty z tytułu poręczeń i gwarancji | obsługa długu | Wydatki majątkowe | inwestycje i zakupy inwestycyjne | w tym: na programy finansowane z udziałem środków, o których mowa w art. 5 ust. 1 pkt 2 i 3. | zakup i objęcie akcji i udziałów | Wnieście wkładów do spółek prawa handlowego | |
| 1 | 2 | 3 | 4 | 5 | 6 | 7 | 8 | 9 | 10 | 11 | 12 | 13 | 14 | 15 | 16 | 17 | 18 | 19 |
| | | | | | 104 400,00 | 0,00 | 0,00 | 0,00 | 104 400,00 | 0,00 | 0,00 | 0,00 | 0,00 | 0,00 | 0,00 | 0,00 | 0,00 | 0,00 |
| | | 3030 | Różne wydatki na rzecz osób fizycznych. | | 104 400,00 | | | | | | | | | | | | | |
| | | 4100 | Wynagrodzenia agencyjno-prowizyjne | | 105 000,00 | 105 000,00 | 105 000,00 | 0,00 | 0,00 | 0,00 | 0,00 | 0,00 | 0,00 | 0,00 | 0,00 | 0,00 | 0,00 | 0,00 |
| | | 4180 | Nagrody konkursowe | | 8 000,00 | 8 000,00 | 8 000,00 | 0,00 | 0,00 | 0,00 | 0,00 | 0,00 | 0,00 | 0,00 | 0,00 | 0,00 | 0,00 | 0,00 |
| | | 4210 | Zakup materiałów i wyposażenia | | 5 000,00 | 5 000,00 | 5 000,00 | 0,00 | 0,00 | 0,00 | 0,00 | 0,00 | 0,00 | 0,00 | 0,00 | 0,00 | 0,00 | 0,00 |
| | | 4300 | Zakup usług pozostałych | | 5 000,00 | 5 000,00 | 5 000,00 | 0,00 | 0,00 | 0,00 | 0,00 | 0,00 | 0,00 | 0,00 | 0,00 | 0,00 | 0,00 | 0,00 |
| | | 4350 | Zakup towarów (w szczególności materiałów, leków, żywności) w związku z pomocą obywatelom Ukrainy | | 55,66 | 55,66 | 55,66 | 0,00 | 0,00 | 0,00 | 0,00 | 0,00 | 0,00 | 0,00 | 0,00 | 0,00 | 0,00 | 0,00 |
| | | 4430 | Różne opłaty i składki | | 23 000,00 | 23 000,00 | 23 000,00 | 0,00 | 0,00 | 0,00 | 0,00 | 0,00 | 0,00 | 0,00 | 0,00 | 0,00 | 0,00 | 0,00 |
| | | 4740 | Wynagrodzenia i uszczerbek wyrządzone w związku z pomocą obywatelom Ukrainy | | 31,25 | 31,25 | 31,25 | 0,00 | 0,00 | 0,00 | 0,00 | 0,00 | 0,00 | 0,00 | 0,00 | 0,00 | 0,00 | 0,00 |
| | | 4850 | Składki i inne pochodne od wynagrodzeń pracowników wypłacanych w związku z pomocą obywatelom Ukrainy | | 6,10 | 6,10 | 6,10 | 0,00 | 0,00 | 0,00 | 0,00 | 0,00 | 0,00 | 0,00 | 0,00 | 0,00 | 0,00 | 0,00 |
| 751 | | | Urzędy nasze/ich organów i ochrony prawa oraz sądownictwa | | 55 822,00 | 55 822,00 | 14 362,87 | 41 298,13 | 0,00 | 0,00 | 0,00 | 0,00 | 0,00 | 0,00 | 0,00 | 0,00 | 0,00 | 0,00 |
| 75101 | | | Urzędy nasze/ich organów i ochrony prawa | | 1 368,00 | 1 368,00 | 1 362,87 | 5,13 | 0,00 | 0,00 | 0,00 | 0,00 | 0,00 | 0,00 | 0,00 | 0,00 | 0,00 | 0,00 |
| | | 4010 | Wynagrodzenia osobowe pracowników | | 1 140,00 | 1 140,00 | 1 140,00 | 0,00 | 0,00 | 0,00 | 0,00 | 0,00 | 0,00 | 0,00 | 0,00 | 0,00 | 0,00 | 0,00 |
| | | 4110 | Składki na ubezpieczenia społeczne | | 194,94 | 194,94 | 194,94 | 0,00 | 0,00 | 0,00 | 0,00 | 0,00 | 0,00 | 0,00 | 0,00 | 0,00 | 0,00 | 0,00 |
| | | 4120 | Składki na Fundusz Pracy oraz Fundusz Solidarnościowy | | 27,93 | 27,93 | 27,93 | 0,00 | 0,00 | 0,00 | 0,00 | 0,00 | 0,00 | 0,00 | 0,00 | 0,00 | 0,00 | 0,00 |
| | | 4210 | Zakup materiałów i wyposażenia | | 5,13 | 5,13 | 0,00 | 5,13 | 0,00 | 0,00 | 0,00 | 0,00 | 0,00 | 0,00 | 0,00 | 0,00 | 0,00 | 0,00 |
| 75108 | | | Wykonywanie obowiązków i Senatu | | 53 724,00 | 53 724,00 | 13 000,00 | 40 724,00 | 0,00 | 0,00 | 0,00 | 0,00 | 0,00 | 0,00 | 0,00 | 0,00 | 0,00 | 0,00 |
| | | 4010 | Wynagrodzenia osobowe pracowników | | 10 000,00 | 10 000,00 | 10 000,00 | 0,00 | 0,00 | 0,00 | 0,00 | 0,00 | 0,00 | 0,00 | 0,00 | 0,00 | 0,00 | 0,00 |
| | | 4110 | Składki na ubezpieczenia społeczne | | 2 000,00 | 2 000,00 | 2 000,00 | 0,00 | 0,00 | 0,00 | 0,00 | 0,00 | 0,00 | 0,00 | 0,00 | 0,00 | 0,00 | 0,00 |
| | | 4120 | Składki na Fundusz Pracy oraz Fundusz Solidarnościowy | | 1 000,00 | 1 000,00 | 1 000,00 | 0,00 | 0,00 | 0,00 | 0,00 | 0,00 | 0,00 | 0,00 | 0,00 | 0,00 | 0,00 | 0,00 |
| | | 4210 | Zakup materiałów i wyposażenia | | 25 224,00 | 25 224,00 | 0,00 | 25 224,00 | 0,00 | 0,00 | 0,00 | 0,00 | 0,00 | 0,00 | 0,00 | 0,00 | 0,00 | 0,00 |
| | | 4300 | Zakup usług pozostałych | | 15 000,00 | 15 000,00 | 0,00 | 15 000,00 | 0,00 | 0,00 | 0,00 | 0,00 | 0,00 | 0,00 | 0,00 | 0,00 | 0,00 | 0,00 |
| | | 4410 | Podróż służbowe krajowe | | 500,00 | 500,00 | 0,00 | 500,00 | 0,00 | 0,00 | 0,00 | 0,00 | 0,00 | 0,00 | 0,00 | 0,00 | 0,00 | 0,00 |
| 75110 | | | Referenda ogólnokrajowe i konstytucyjne | | 530,00 | 530,00 | 0,00 | 530,00 | 0,00 | 0,00 | 0,00 | 0,00 | 0,00 | 0,00 | 0,00 | 0,00 | 0,00 | 0,00 |
| | | 4210 | Zakup materiałów i wyposażenia | | 530,00 | 530,00 | 0,00 | 530,00 | 0,00 | 0,00 | 0,00 | 0,00 | 0,00 | 0,00 | 0,00 | 0,00 | 0,00 | 0,00 |

| Dział | Rozdział | § / grupa | Nazwa | Plan | Z tego: | | | | | | | | | | z tego: | | | | |
|-------|----------|-----------|---|------------|-----------------|--------------------------------|---|--|----------------------------|---------------------------------------|--|---------------------------------------|---------------|-------------------|----------------------------------|--|----------------------------------|---|------|
| | | | | | Wydanki bieżące | wydatki jednostek budżetowych, | wynagrodzenia i składki od nich naliczane | wydatki związane z realizacją ich statutowych zadań, | dotacje na zadania bieżące | świadczenia na rzecz osób fizycznych; | wydatki na programy finansowane z udziałem środków, o których mowa w art. 5 ust. 1 pkt 2 i 3 | wypłaty z tytułu poręczeń i gwarancji | obsługa długu | Wydanki majątkowe | inwestycje i zakupy inwestycyjne | w tym: na programy finansowane z udziałem środków, o których mowa w art. 5 ust. 1 pkt 2 i 3. | zakup i objęcie akcji i udziałów | Wnieście wkładów do spółek prawa handlowego | |
| 1 | 2 | 3 | 4 | 5 | 6 | 7 | 8 | 9 | 10 | 11 | 12 | 13 | 14 | 15 | 16 | 17 | 18 | 19 | |
| 754 | | | Bezpieczeństwo publiczne i ochrona przeciwpożarowa | 569 925,00 | 465 200,00 | 394 200,00 | 38 500,00 | 355 700,00 | 13 000,00 | 58 000,00 | 0,00 | 0,00 | 0,00 | 0,00 | 104 725,00 | 104 725,00 | 0,00 | 0,00 | 0,00 |
| 75405 | | | Komendy powiatowe Policji | 4 725,00 | 0,00 | 0,00 | 0,00 | 0,00 | 0,00 | 0,00 | 0,00 | 0,00 | 0,00 | 4 725,00 | 4 725,00 | 0,00 | 0,00 | 0,00 | |
| 6170 | | | Wpłaty jednostek na państwowy fundusz celowy na finansowanie lub dofinansowanie zadań inwestycyjnych | 4 725,00 | 0,00 | 0,00 | 0,00 | 0,00 | 0,00 | 0,00 | 0,00 | 0,00 | 0,00 | 4 725,00 | 4 725,00 | 0,00 | 0,00 | 0,00 | |
| 75410 | | | Komendy wojewódzkie Państwowej Straży Pożarnej | 100 000,00 | 0,00 | 0,00 | 0,00 | 0,00 | 0,00 | 0,00 | 0,00 | 0,00 | 0,00 | 100 000,00 | 100 000,00 | 0,00 | 0,00 | 0,00 | |
| 6170 | | | Wpłaty jednostek na państwowy fundusz celowy na finansowanie lub dofinansowanie zadań inwestycyjnych | 100 000,00 | 0,00 | 0,00 | 0,00 | 0,00 | 0,00 | 0,00 | 0,00 | 0,00 | 0,00 | 100 000,00 | 100 000,00 | 0,00 | 0,00 | 0,00 | |
| 75412 | | | Cechnictwo strażackie pożarne | 328 500,00 | 328 500,00 | 260 500,00 | 38 500,00 | 222 000,00 | 13 000,00 | 58 000,00 | 0,00 | 0,00 | 0,00 | 0,00 | 0,00 | 0,00 | 0,00 | 0,00 | |
| 2820 | | | Dotacja celowa z budżetu na finansowanie lub dofinansowanie zadań zleconych do realizacji siołarzystwom | 13 000,00 | 13 000,00 | 0,00 | 0,00 | 0,00 | 13 000,00 | 0,00 | 0,00 | 0,00 | 0,00 | 0,00 | 0,00 | 0,00 | 0,00 | 0,00 | |
| 3020 | | | Wpłaty osobowe niezaliczone do wynagrodzeń | 20 000,00 | 20 000,00 | 0,00 | 0,00 | 0,00 | 0,00 | 0,00 | 20 000,00 | 0,00 | 0,00 | 0,00 | 0,00 | 0,00 | 0,00 | 0,00 | |
| 3030 | | | Różne wydatki na rzecz osób fizycznych | 33 000,00 | 33 000,00 | 0,00 | 0,00 | 0,00 | 0,00 | 0,00 | 33 000,00 | 0,00 | 0,00 | 0,00 | 0,00 | 0,00 | 0,00 | 0,00 | |
| 4110 | | | Składki na ubezpieczenia społeczne | 3 000,00 | 3 000,00 | 3 000,00 | 3 000,00 | 0,00 | 0,00 | 0,00 | 0,00 | 0,00 | 0,00 | 0,00 | 0,00 | 0,00 | 0,00 | 0,00 | |
| 4120 | | | Składki na Fundusz Pracy oraz Fundusz Solidarnościowy | 500,00 | 500,00 | 500,00 | 500,00 | 0,00 | 0,00 | 0,00 | 0,00 | 0,00 | 0,00 | 0,00 | 0,00 | 0,00 | 0,00 | 0,00 | |
| 4170 | | | Wynagrodzenia bezosobowe | 35 000,00 | 35 000,00 | 35 000,00 | 35 000,00 | 0,00 | 0,00 | 0,00 | 0,00 | 0,00 | 0,00 | 0,00 | 0,00 | 0,00 | 0,00 | 0,00 | |
| 4210 | | | Zakup materiałów i wyposażenia | 50 000,00 | 50 000,00 | 50 000,00 | 50 000,00 | 0,00 | 0,00 | 0,00 | 0,00 | 0,00 | 0,00 | 0,00 | 0,00 | 0,00 | 0,00 | 0,00 | |
| 4260 | | | Zakup energii | 110 000,00 | 110 000,00 | 110 000,00 | 110 000,00 | 0,00 | 0,00 | 0,00 | 0,00 | 0,00 | 0,00 | 0,00 | 0,00 | 0,00 | 0,00 | 0,00 | |
| 4270 | | | Zakup usług remontowych | 12 000,00 | 12 000,00 | 12 000,00 | 12 000,00 | 0,00 | 0,00 | 0,00 | 0,00 | 0,00 | 0,00 | 0,00 | 0,00 | 0,00 | 0,00 | 0,00 | |
| 4280 | | | Zakup usług zarobkowych | 10 000,00 | 10 000,00 | 10 000,00 | 10 000,00 | 0,00 | 0,00 | 0,00 | 0,00 | 0,00 | 0,00 | 0,00 | 0,00 | 0,00 | 0,00 | 0,00 | |
| 4300 | | | Zakup usług pozostałych | 20 000,00 | 20 000,00 | 20 000,00 | 20 000,00 | 0,00 | 0,00 | 0,00 | 0,00 | 0,00 | 0,00 | 0,00 | 0,00 | 0,00 | 0,00 | 0,00 | |
| 4430 | | | Różne opłaty i składki | 20 000,00 | 20 000,00 | 20 000,00 | 20 000,00 | 0,00 | 0,00 | 0,00 | 0,00 | 0,00 | 0,00 | 0,00 | 0,00 | 0,00 | 0,00 | 0,00 | |
| 75421 | | | Zarządzanie kryzysowe | 133 700,00 | 133 700,00 | 133 700,00 | 133 700,00 | 0,00 | 0,00 | 0,00 | 0,00 | 0,00 | 0,00 | 0,00 | 0,00 | 0,00 | 0,00 | 0,00 | |
| 75465 | | | Rezerwy | 133 700,00 | 133 700,00 | 133 700,00 | 133 700,00 | 0,00 | 0,00 | 0,00 | 0,00 | 0,00 | 0,00 | 0,00 | 0,00 | 0,00 | 0,00 | 0,00 | |
| 3020 | | | Pozostała działalność niezaliczone do wynagrodzeń | 5 000,00 | 5 000,00 | 5 000,00 | 5 000,00 | 0,00 | 0,00 | 5 000,00 | 0,00 | 0,00 | 0,00 | 0,00 | 0,00 | 0,00 | 0,00 | 0,00 | |
| 757 | | | Obsługa długu publicznego | 203 000,00 | 203 000,00 | 203 000,00 | 203 000,00 | 0,00 | 0,00 | 0,00 | 0,00 | 0,00 | 203 000,00 | 0,00 | 0,00 | 0,00 | 0,00 | 0,00 | |
| 75702 | | | Obsługa papierów wartościowych, kredytów i pożyczek oraz innych zobowiązań jednostek samorządu terytorialnego zaliczanych do tytułu dłużnego - kredyty i pożyczki | 203 000,00 | 203 000,00 | 203 000,00 | 203 000,00 | 0,00 | 0,00 | 0,00 | 0,00 | 0,00 | 203 000,00 | 0,00 | 0,00 | 0,00 | 0,00 | 0,00 | |

| Dział | Rozdział | § / grupa | Nazwa | Plan | Z tego: | | | | | | | | | | | | | Wnieśnienia wkładów do spółek prawa handlowego | | |
|-------|----------|-----------|---|--------------|-----------------|--------------------------------|---|--|--------------|----------------------------|---------------------------------------|--|---------------------------------------|---------------|-------------------|----------------------------------|--|--|----------------------------------|------|
| | | | | | Wyciąki bieżące | wydatki jednostek budżetowych, | z tego: | | | dotacje na zadania bieżące | świadczenia na rzecz osób fizycznych, | wydatki na programy finansowane z udziałem środków, o których mowa w art. 5 ust. 1 pkt 2 i 3 | wypłaty z tytułu poręczeń i gwarancji | obsługa długu | Wydatki majątkowe | inwestycje i zakupy inwestycyjne | w tym: na programy finansowane z udziałem środków, o których mowa w art. 5 ust. 1 pkt 2 i 3. | | zakup obligacji akcji i udziałów | |
| | | | | | | | wynagrodzenia i składki od nich naliczane | wydatki związane z realizacją ich statutowych zadań; | z tego: | | | | | | | | | | | |
| 1 | 2 | 3 | 4 | 5 | 6 | 7 | 8 | 9 | 10 | 11 | 12 | 13 | 14 | 15 | 16 | 17 | 18 | 19 | | |
| | | | | | | | | | | | | | | | | | | | | |
| | | 6070 | Odszki, dykonto i inne rozliczenia bieżące starobieżnych papierów wartościowych, kredytów i pożyczek oraz innych instrumentów finansowych, związanych z obsługą długu krajowego | 3 000,00 | 3 000,00 | 0,00 | 0,00 | 0,00 | 0,00 | 0,00 | 0,00 | 0,00 | 0,00 | 0,00 | 0,00 | 0,00 | 0,00 | 0,00 | 0,00 | |
| | | 8110 | Odszki od samorządowych papierów wartościowych lub zaciągniętych przez jednostkę samorządu terytorialnego kredytów i pożyczek | 200 000,00 | 200 000,00 | 0,00 | 0,00 | 0,00 | 0,00 | 0,00 | 0,00 | 0,00 | 0,00 | 0,00 | 0,00 | 0,00 | 0,00 | 0,00 | 0,00 | |
| 758 | 75814 | | Różne rozliczenia | 114 860,00 | 114 860,00 | 114 860,00 | 0,00 | 114 860,00 | 0,00 | 0,00 | 0,00 | 0,00 | 0,00 | 0,00 | 0,00 | 0,00 | 0,00 | 0,00 | 0,00 | |
| | | 4300 | Różne rozliczenia finansowe | 40 000,00 | 40 000,00 | 40 000,00 | 0,00 | 40 000,00 | 0,00 | 0,00 | 0,00 | 0,00 | 0,00 | 0,00 | 0,00 | 0,00 | 0,00 | 0,00 | 0,00 | |
| | | 75818 | Zakup usług pozostałych | 40 000,00 | 40 000,00 | 40 000,00 | 0,00 | 40 000,00 | 0,00 | 0,00 | 0,00 | 0,00 | 0,00 | 0,00 | 0,00 | 0,00 | 0,00 | 0,00 | 0,00 | |
| | | 4810 | Rezerwy ogólne i celowe | 74 860,00 | 74 860,00 | 74 860,00 | 0,00 | 74 860,00 | 0,00 | 0,00 | 0,00 | 0,00 | 0,00 | 0,00 | 0,00 | 0,00 | 0,00 | 0,00 | 0,00 | |
| | | | Rezerwy | 74 860,00 | 74 860,00 | 74 860,00 | 0,00 | 74 860,00 | 0,00 | 0,00 | 0,00 | 0,00 | 0,00 | 0,00 | 0,00 | 0,00 | 0,00 | 0,00 | 0,00 | |
| 801 | | | Oświata i wychowanie | 4 434 850,64 | 3 284 850,64 | 226 840,00 | 0,00 | 226 840,00 | 3 043 110,64 | 24 800,00 | 0,00 | 0,00 | 0,00 | 1 140 000,00 | 1 140 000,00 | 20 000,00 | 0,00 | 0,00 | 0,00 | |
| | 80101 | | Szkoly podstawowe | 3 180 000,00 | 2 260 000,00 | 0,00 | 0,00 | 0,00 | 2 260 000,00 | 0,00 | 0,00 | 0,00 | 0,00 | 0,00 | 920 000,00 | 920 000,00 | 0,00 | 0,00 | 0,00 | |
| | | 2580 | Dotacja podmiotowa z budżetu dla publicznej jednostki systemu oświaty prowadzonej przez osobę prawą inną niż jednostka samorządu terytorialnego lub przez osobę fizyczną | 2 260 000,00 | 2 260 000,00 | 0,00 | 0,00 | 0,00 | 2 260 000,00 | 0,00 | 0,00 | 0,00 | 0,00 | 0,00 | 0,00 | 0,00 | 0,00 | 0,00 | 0,00 | 0,00 |
| | | 6050 | Wydatki inwestycyjne jednostek budżetowych | 920 000,00 | 0,00 | 0,00 | 0,00 | 0,00 | 0,00 | 0,00 | 0,00 | 0,00 | 0,00 | 0,00 | 920 000,00 | 920 000,00 | 0,00 | 0,00 | 0,00 | |
| | | 6370 | Wydatki poniesione ze środków z Krajowego Funduszu Inwestycyjnego na realizację Strategii Inwestycyjnej | 0,00 | 0,00 | 0,00 | 0,00 | 0,00 | 0,00 | 0,00 | 0,00 | 0,00 | 0,00 | 0,00 | 0,00 | 0,00 | 0,00 | 0,00 | 0,00 | 0,00 |
| | 80103 | | Człony przeliczeniowi w szkołach podstawowych | 477 509,00 | 477 509,00 | 65 000,00 | 0,00 | 65 000,00 | 412 509,00 | 0,00 | 0,00 | 0,00 | 0,00 | 0,00 | 0,00 | 0,00 | 0,00 | 0,00 | 0,00 | |
| | | 2580 | Dotacja podmiotowa z budżetu dla publicznej jednostki systemu oświaty prowadzonej przez osobę prawą inną niż jednostka samorządu terytorialnego lub przez osobę fizyczną | 412 509,00 | 412 509,00 | 0,00 | 0,00 | 0,00 | 412 509,00 | 0,00 | 0,00 | 0,00 | 0,00 | 0,00 | 0,00 | 0,00 | 0,00 | 0,00 | 0,00 | 0,00 |
| | | 4330 | Zakup usług przez jednostki samorządu terytorialnego od innych jednostek samorządu terytorialnego | 65 000,00 | 65 000,00 | 65 000,00 | 0,00 | 65 000,00 | 0,00 | 0,00 | 0,00 | 0,00 | 0,00 | 0,00 | 0,00 | 0,00 | 0,00 | 0,00 | 0,00 | 0,00 |
| | 80104 | | Przedziałka | 128 840,00 | 108 840,00 | 108 840,00 | 0,00 | 108 840,00 | 0,00 | 0,00 | 0,00 | 0,00 | 0,00 | 0,00 | 20 000,00 | 20 000,00 | 0,00 | 0,00 | 0,00 | |
| | | 4300 | Zakup usług pozostałych | 9 840,00 | 9 840,00 | 9 840,00 | 0,00 | 9 840,00 | 0,00 | 0,00 | 0,00 | 0,00 | 0,00 | 0,00 | 0,00 | 0,00 | 0,00 | 0,00 | 0,00 | |
| | | 4330 | Zakup usług przez jednostki samorządu terytorialnego od innych jednostek samorządu terytorialnego | 99 000,00 | 99 000,00 | 99 000,00 | 0,00 | 99 000,00 | 0,00 | 0,00 | 0,00 | 0,00 | 0,00 | 0,00 | 0,00 | 0,00 | 0,00 | 0,00 | 0,00 | 0,00 |
| | | 6059 | Wydatki inwestycyjne jednostek budżetowych | 20 000,00 | 0,00 | 0,00 | 0,00 | 0,00 | 0,00 | 0,00 | 0,00 | 0,00 | 0,00 | 0,00 | 20 000,00 | 20 000,00 | 0,00 | 0,00 | 0,00 | 0,00 |

| Dział | Rozdział | § / grupa | Nazwa | Plan | z tego: | | | | | | | | | | z tego: | | | | |
|-------|----------|-----------|---|------------|-----------------|--------------------------------|--|-----------|--|----------------------------|---------------------------------------|------------------------|--|---------------|-------------------|----------------------------------|--------|------|---|
| | | | | | Wydajki bieżące | Wydajki jednostek budżetowych, | Wynagrodzenia i składki od nich należane | | Wydajki związane z realizacją ich statutowych zadań; | dotacje na zadania bieżące | świadczenia na rzecz osób fizycznych; | wydatki na świadczenia | wydatki na wypłaty z tytułu poręczeń i gwarancji | obsługa długu | Wydajki majątkowe | inwestycje i zakupy inwestycyjne | w tym: | | Wnieiesienie wkładów do spółek prawa handlowego |
| | | | | | | | 8 | 9 | | | | | | | | | 11 | 12 | |
| 1 | 2 | 3 | 4 | 5 | 6 | 7 | 8 | 9 | 10 | 11 | 12 | 13 | 14 | 15 | 16 | 17 | 18 | 19 | |
| | 80113 | | Drożenie uczniów do szkół | 277 900,00 | 77 800,00 | 53 000,00 | 0,00 | 53 000,00 | 0,00 | 24 900,00 | 0,00 | 0,00 | 0,00 | 200 000,00 | 200 000,00 | 0,00 | 0,00 | 0,00 | 0,00 |
| | | 3030 | Różne wydatki na rzecz osób fizycznych | 24 900,00 | 24 900,00 | 0,00 | 0,00 | 0,00 | 0,00 | 24 900,00 | 0,00 | 0,00 | 0,00 | 0,00 | 0,00 | 0,00 | 0,00 | 0,00 | 0,00 |
| | | 4300 | Zakup usług pozostałych | 25 000,00 | 25 000,00 | 25 000,00 | 0,00 | 25 000,00 | 0,00 | 0,00 | 0,00 | 0,00 | 0,00 | 0,00 | 0,00 | 0,00 | 0,00 | 0,00 | 0,00 |
| | | 4330 | Zakup usług przez jednostki samorządu terytorialnego od innych jednostek samorządu terytorialnego | 20 000,00 | 20 000,00 | 20 000,00 | 0,00 | 20 000,00 | 0,00 | 0,00 | 0,00 | 0,00 | 0,00 | 0,00 | 0,00 | 0,00 | 0,00 | 0,00 | 0,00 |
| | | 4430 | Różne opłaty i składki | 8 000,00 | 8 000,00 | 8 000,00 | 0,00 | 8 000,00 | 0,00 | 0,00 | 0,00 | 0,00 | 0,00 | 0,00 | 0,00 | 0,00 | 0,00 | 0,00 | 0,00 |
| | | 6060 | Wydatki na zakupy inwestycyjne jednostek budżetowych | 200 000,00 | 0,00 | 0,00 | 0,00 | 0,00 | 0,00 | 0,00 | 0,00 | 0,00 | 0,00 | 200 000,00 | 200 000,00 | 0,00 | 0,00 | 0,00 | 0,00 |
| | 80150 | | Realizacja zadań wymagających stosowania specjalnej organizacji nauki i metod pracy dla dzieci i młodzieży w szkołach podstawowych | 354 000,00 | 354 000,00 | 0,00 | 0,00 | 0,00 | 354 000,00 | 0,00 | 0,00 | 0,00 | 0,00 | 0,00 | 0,00 | 0,00 | 0,00 | 0,00 | 0,00 |
| | | 2580 | Dotacja podmiotowa z budżetu dla publicznej jednostki systemu oświaty prowadzonej przez osobę prawną inną niż jednostka samorządu terytorialnego lub przez osobę fizyczną | 354 000,00 | 354 000,00 | 0,00 | 0,00 | 0,00 | 354 000,00 | 0,00 | 0,00 | 0,00 | 0,00 | 0,00 | 0,00 | 0,00 | 0,00 | 0,00 | 0,00 |
| | 80153 | | Zapewnienie uczniom prawa do bezpłatnego dostępu do podręczników, materiałów edukacyjnych lub materiałów ćwiczeniowych | 16 601,64 | 16 601,64 | 0,00 | 0,00 | 0,00 | 16 601,64 | 0,00 | 0,00 | 0,00 | 0,00 | 0,00 | 0,00 | 0,00 | 0,00 | 0,00 | 0,00 |
| | | 2830 | Dotacja celowa z budżetu na finansowanie lub dofinansowanie zadań zleconych do realizacji pozostałym jednostkom nie zaliczanym do sektora finansów publicznych | 16 601,64 | 16 601,64 | 0,00 | 0,00 | 0,00 | 16 601,64 | 0,00 | 0,00 | 0,00 | 0,00 | 0,00 | 0,00 | 0,00 | 0,00 | 0,00 | 0,00 |
| 851 | | | Chrońna zdrowia | 381 839,80 | 203 618,80 | 113 618,80 | 43 500,00 | 70 118,80 | 90 000,00 | 0,00 | 0,00 | 0,00 | 0,00 | 158 221,00 | 158 221,00 | 0,00 | 0,00 | 0,00 | 0,00 |
| | 85111 | | Szpitalie ogólne | 19 593,00 | 0,00 | 0,00 | 0,00 | 0,00 | 0,00 | 0,00 | 0,00 | 0,00 | 0,00 | 19 593,00 | 19 593,00 | 0,00 | 0,00 | 0,00 | 0,00 |
| | | 6300 | Dotacja celowa na pomoc finansową udzielaną między jednostkami samorządu terytorialnego na dofinansowanie własnych zadań inwestycyjnych i zakupów inwestycyjnych | 19 593,00 | 0,00 | 0,00 | 0,00 | 0,00 | 0,00 | 0,00 | 0,00 | 0,00 | 0,00 | 19 593,00 | 19 593,00 | 0,00 | 0,00 | 0,00 | 0,00 |
| | 85121 | | Lecznictwo ambulatoryjne | 138 628,00 | 0,00 | 0,00 | 0,00 | 0,00 | 0,00 | 0,00 | 0,00 | 0,00 | 0,00 | 138 628,00 | 138 628,00 | 0,00 | 0,00 | 0,00 | 0,00 |
| | | 6220 | Dotacja celowa z budżetu na finansowanie lub dofinansowanie kosztów realizacji inwestycji i zakupów inwestycyjnych innych jednostek sektora finansów publicznych | 138 628,00 | 0,00 | 0,00 | 0,00 | 0,00 | 0,00 | 0,00 | 0,00 | 0,00 | 0,00 | 138 628,00 | 138 628,00 | 0,00 | 0,00 | 0,00 | 0,00 |
| | 85149 | | Programy polityki zdrowotnej | 30 000,00 | 30 000,00 | 30 000,00 | 0,00 | 30 000,00 | 0,00 | 0,00 | 0,00 | 0,00 | 0,00 | 0,00 | 0,00 | 0,00 | 0,00 | 0,00 | 0,00 |
| | | 4280 | Zakup usług zdrowotnych | 30 000,00 | 30 000,00 | 30 000,00 | 0,00 | 30 000,00 | 0,00 | 0,00 | 0,00 | 0,00 | 0,00 | 0,00 | 0,00 | 0,00 | 0,00 | 0,00 | 0,00 |

| Dział | Rozdział | § / grupa | Nazwa | Plan | z tego: | | | | | | | z tego: | | | | | | | z tego: | | |
|-------|----------|-----------|---|------------|-----------------|--------------------------------|---|----------------------------|---------------------------------------|--|---------------------------------------|---------------|-------------------|----------------------------------|--|--|---|------|---------|--|--|
| | | | | | Wydatki bieżące | wydatki jednostek budżetowych, | wynagrodzenia i składki od nich naliczane | dotacje na zadania bieżące | świadczenia na rzecz osób fizycznych; | wydatki na programy finansowane z udziałem środków, o których mowa w art. 5 ust. 1 pkt 2 i 3 | wypłaty z tytułu poręczeń i gwarancji | obsługa długu | Wydatki majątkowe | inwestycje i zakupy inwestycyjne | na programy finansowane z udziałem środków, o których mowa w art. 5 ust. 1 pkt 2 i 3 | wydatki na zakupy i objęcie akcji i udziałów | Wnieście wkładów do spółek prawa handlowego | | | | |
| 1 | 2 | 3 | 4 | 5 | 6 | 7 | 8 | 9 | 10 | 11 | 12 | 13 | 14 | 15 | 16 | 17 | 18 | 19 | | | |
| 85153 | | | Zwalczanie narkomanii | 500,00 | 500,00 | 0,00 | 500,00 | 0,00 | 0,00 | 0,00 | 0,00 | 0,00 | 0,00 | 0,00 | 0,00 | 0,00 | 0,00 | 0,00 | | | |
| 4300 | | | Zakup usług pozostałych | 500,00 | 500,00 | 0,00 | 500,00 | 0,00 | 0,00 | 0,00 | 0,00 | 0,00 | 0,00 | 0,00 | 0,00 | 0,00 | 0,00 | 0,00 | | | |
| 85154 | | | Przebieżdzanie alkoholistom | 173 118,80 | 173 118,80 | 83 118,80 | 43 500,00 | 39 618,80 | 90 000,00 | 0,00 | 0,00 | 0,00 | 0,00 | 0,00 | 0,00 | 0,00 | 0,00 | 0,00 | | | |
| 2800 | | | Dotacja celowa z budżetu dla pozostałych jednostek zaliczanych do sektora finansów publicznych | 90 000,00 | 90 000,00 | 0,00 | 0,00 | 0,00 | 90 000,00 | 0,00 | 0,00 | 0,00 | 0,00 | 0,00 | 0,00 | 0,00 | 0,00 | 0,00 | | | |
| 4110 | | | Składki na ubezpieczenia społeczne | 3 200,00 | 3 200,00 | 3 200,00 | 3 200,00 | 0,00 | 0,00 | 0,00 | 0,00 | 0,00 | 0,00 | 0,00 | 0,00 | 0,00 | 0,00 | 0,00 | | | |
| 4120 | | | Składki na Fundusz Pracy oraz Fundusz Solidarnościowy | 150,00 | 150,00 | 150,00 | 150,00 | 0,00 | 0,00 | 0,00 | 0,00 | 0,00 | 0,00 | 0,00 | 0,00 | 0,00 | 0,00 | 0,00 | | | |
| 4170 | | | Wynagrodzenia bezosobowe | 40 150,00 | 40 150,00 | 40 150,00 | 40 150,00 | 0,00 | 0,00 | 0,00 | 0,00 | 0,00 | 0,00 | 0,00 | 0,00 | 0,00 | 0,00 | 0,00 | | | |
| 4210 | | | Zakup materiałów i wyposażenia | 3 118,80 | 3 118,80 | 3 118,80 | 3 118,80 | 0,00 | 0,00 | 0,00 | 0,00 | 0,00 | 0,00 | 0,00 | 0,00 | 0,00 | 0,00 | 0,00 | | | |
| 4220 | | | Zakup środków żywności | 1 000,00 | 1 000,00 | 1 000,00 | 1 000,00 | 0,00 | 0,00 | 0,00 | 0,00 | 0,00 | 0,00 | 0,00 | 0,00 | 0,00 | 0,00 | 0,00 | | | |
| 4300 | | | Zakup usług pozostałych | 32 900,00 | 32 900,00 | 32 900,00 | 32 900,00 | 0,00 | 0,00 | 0,00 | 0,00 | 0,00 | 0,00 | 0,00 | 0,00 | 0,00 | 0,00 | 0,00 | | | |
| 4430 | | | Różne opłaty i składki | 2 800,00 | 2 800,00 | 2 800,00 | 2 800,00 | 0,00 | 0,00 | 0,00 | 0,00 | 0,00 | 0,00 | 0,00 | 0,00 | 0,00 | 0,00 | 0,00 | | | |
| 852 | | | Pomoc społeczna | 19 000,00 | 19 000,00 | 19 000,00 | 19 000,00 | 0,00 | 5 000,00 | 10 000,00 | 0,00 | 0,00 | 0,00 | 0,00 | 0,00 | 0,00 | 0,00 | 0,00 | | | |
| 85216 | | | Zasługi stałe | 4 000,00 | 4 000,00 | 4 000,00 | 4 000,00 | 0,00 | 0,00 | 0,00 | 0,00 | 0,00 | 0,00 | 0,00 | 0,00 | 0,00 | 0,00 | 0,00 | | | |
| 2910 | | | Zwrot dotacji oraz płatności wykorzystanych niezgodnie z przeznaczeniem lub wykorzystanych z naruszeniem procedur, o których mowa w art. 184 ustawy, pobranych niezależnie lub w niedmiernej wysokości | 4 000,00 | 4 000,00 | 4 000,00 | 4 000,00 | 0,00 | 0,00 | 0,00 | 0,00 | 0,00 | 0,00 | 0,00 | 0,00 | 0,00 | 0,00 | 0,00 | | | |
| 85230 | | | Pomoc w zakresie dożywiania | 5 000,00 | 5 000,00 | 0,00 | 0,00 | 0,00 | 5 000,00 | 0,00 | 0,00 | 0,00 | 0,00 | 0,00 | 0,00 | 0,00 | 0,00 | 0,00 | | | |
| 2350 | | | Dotacja celowa z budżetu jednostki samorządu województwa (uchwała w trybie art. 271 ustawy, na finansowanie lub dofinansowanie zadań znaczących do realizacji empozycji prowadzącym działalność pożytku publicznego | 5 000,00 | 5 000,00 | 0,00 | 0,00 | 0,00 | 5 000,00 | 0,00 | 0,00 | 0,00 | 0,00 | 0,00 | 0,00 | 0,00 | 0,00 | 0,00 | | | |
| 85295 | | | Pozostała działalność | 10 000,00 | 10 000,00 | 0,00 | 0,00 | 0,00 | 0,00 | 10 000,00 | 0,00 | 0,00 | 0,00 | 0,00 | 0,00 | 0,00 | 0,00 | 0,00 | | | |
| 3110 | | | Świadczenia społeczne | 10 000,00 | 10 000,00 | 0,00 | 0,00 | 0,00 | 0,00 | 10 000,00 | 0,00 | 0,00 | 0,00 | 0,00 | 0,00 | 0,00 | 0,00 | 0,00 | | | |
| 853 | | | Pozostałe zadania w zakresie polityki społecznej | 20 400,00 | 20 400,00 | 400,00 | 383,00 | 17,00 | 0,00 | 20 000,00 | 0,00 | 0,00 | 0,00 | 0,00 | 0,00 | 0,00 | 0,00 | 0,00 | | | |
| 85395 | | | Pozostała działalność | 20 400,00 | 20 400,00 | 400,00 | 383,00 | 17,00 | 0,00 | 20 000,00 | 0,00 | 0,00 | 0,00 | 0,00 | 0,00 | 0,00 | 0,00 | 0,00 | | | |
| 3110 | | | Świadczenia społeczne | 20 000,00 | 20 000,00 | 0,00 | 0,00 | 0,00 | 0,00 | 20 000,00 | 0,00 | 0,00 | 0,00 | 0,00 | 0,00 | 0,00 | 0,00 | 0,00 | | | |
| 4010 | | | Wynagrodzenia osobowe pracowników | 320,00 | 320,00 | 320,00 | 320,00 | 0,00 | 0,00 | 0,00 | 0,00 | 0,00 | 0,00 | 0,00 | 0,00 | 0,00 | 0,00 | 0,00 | | | |
| 4110 | | | Składki na ubezpieczenia społeczne | 55,00 | 55,00 | 55,00 | 55,00 | 0,00 | 0,00 | 0,00 | 0,00 | 0,00 | 0,00 | 0,00 | 0,00 | 0,00 | 0,00 | 0,00 | | | |
| 4120 | | | Składki na Fundusz Pracy oraz Fundusz Solidarnościowy | 8,00 | 8,00 | 8,00 | 8,00 | 0,00 | 0,00 | 0,00 | 0,00 | 0,00 | 0,00 | 0,00 | 0,00 | 0,00 | 0,00 | 0,00 | | | |

| Dział | Rozdział | § / grupa | Nazwa | Plan | z tego: | | | | | | | | | | z tego: | | | | |
|-------|----------|-----------|---|--------------|-----------------|--------------------------------|---|--------------|--|----------------------------|---------------------------------------|--|---------------------------------------|---------------|-------------------|----------------------------------|--|----------------------------------|---|
| | | | | | Wydajki bieżące | wydatki jednostek budżetowych, | wynagrodzenia i składki od nich naliczane | | wydatki związane z realizacją ich statutowych zadań; | dotacje na zadania bieżące | świadczenia na rzecz osób fizycznych; | wydatki na programy finansowane z udziałem środków, o których mowa w art. 5 ust. 1 pkt 2 i 3 | wydatki z tytułu poręczeń i gwarancji | odsługa długu | Wydajki majątkowe | inwestycje i zakupy inwestycyjne | w tym: na programy finansowane z udziałem środków, o których mowa w art. 5 ust. 1 pkt 2 i 3. | zakup i objęcie akcji i udziałów | Wnieście wkładów do spółek prawa handlowego |
| | | | | | | | 7 | 8 | | | | | | | | | | | |
| 1 | 2 | 3 | 4 | 5 | 6 | 7 | 8 | 9 | 10 | 11 | 12 | 13 | 14 | 15 | 16 | 17 | 18 | 19 | |
| 855 | | 4300 | Zakup usług pozostałych | 17,00 | 17,00 | 17,00 | 0,00 | 17,00 | 0,00 | 0,00 | 0,00 | 0,00 | 0,00 | 0,00 | 0,00 | 0,00 | 0,00 | 0,00 | |
| | | | Rodzina | 17 000,00 | 17 000,00 | 17 000,00 | 0,00 | 17 000,00 | 0,00 | 0,00 | 0,00 | 0,00 | 0,00 | 0,00 | 0,00 | 0,00 | 0,00 | 0,00 | |
| 85501 | | | Świadczenie wychowawcze | 11 000,00 | 11 000,00 | 11 000,00 | 0,00 | 11 000,00 | 0,00 | 0,00 | 0,00 | 0,00 | 0,00 | 0,00 | 0,00 | 0,00 | 0,00 | 0,00 | |
| | | 2910 | Zwrot dotacji oraz płatności wyorzysanych niegodnie z przepisami z tytułu przeliczeń i lub narzuconym procedur o których mowa w art. 184 k.p.k. pobranych uisław, pobranych pieniężnie lub w nadmiernej wysokości | 9 000,00 | 9 000,00 | 9 000,00 | 0,00 | 9 000,00 | 0,00 | 0,00 | 0,00 | 0,00 | 0,00 | 0,00 | 0,00 | 0,00 | 0,00 | 0,00 | |
| | | 4550 | Pozostałe odsiatki | 2 000,00 | 2 000,00 | 2 000,00 | 0,00 | 2 000,00 | 0,00 | 0,00 | 0,00 | 0,00 | 0,00 | 0,00 | 0,00 | 0,00 | 0,00 | 0,00 | |
| 85502 | | | Świadczenia rodzinne, świadczenie z funduszu alimentacyjnego oraz składki na ubezpieczenia emerytalne i rentowe z ubezpieczenia społecznego | 6 000,00 | 6 000,00 | 6 000,00 | 0,00 | 6 000,00 | 0,00 | 0,00 | 0,00 | 0,00 | 0,00 | 0,00 | 0,00 | 0,00 | 0,00 | 0,00 | |
| | | 2910 | Zwrot dotacji oraz płatności wyorzysanych niegodnie z przepisami z tytułu przeliczeń i lub narzuconym procedur o których mowa w art. 184 k.p.k. pobranych uisław, pobranych pieniężnie lub w nadmiernej wysokości | 5 000,00 | 5 000,00 | 5 000,00 | 0,00 | 5 000,00 | 0,00 | 0,00 | 0,00 | 0,00 | 0,00 | 0,00 | 0,00 | 0,00 | 0,00 | 0,00 | |
| 900 | | 4580 | Pozostałe odsiatki | 1 000,00 | 1 000,00 | 1 000,00 | 0,00 | 1 000,00 | 0,00 | 0,00 | 0,00 | 0,00 | 0,00 | 0,00 | 0,00 | 0,00 | 0,00 | 0,00 | |
| | | | Gospodarka komunalna i ochrona środowiska | 4 056 478,15 | 3 007 144,05 | 2 984 233,02 | 124 026,11 | 2 870 206,91 | 0,00 | 0,00 | 12 911,04 | 0,00 | 0,00 | 1 948 334,09 | 1 049 334,09 | 45 334,09 | 0,00 | 0,00 | |
| 90001 | | | Gospodarka ściekowa i ochrona wód | 162 515,91 | 162 515,91 | 162 515,91 | 3 350,00 | 159 165,91 | 0,00 | 0,00 | 0,00 | 0,00 | 0,00 | 0,00 | 0,00 | 0,00 | 0,00 | 0,00 | |
| | | 4110 | Składki na ubezpieczenia społeczne | 350,00 | 350,00 | 350,00 | 350,00 | 0,00 | 0,00 | 0,00 | 0,00 | 0,00 | 0,00 | 0,00 | 0,00 | 0,00 | 0,00 | 0,00 | |
| | | 4170 | Wynagrodzenia bezosobowe | 3 000,00 | 3 000,00 | 3 000,00 | 3 000,00 | 0,00 | 0,00 | 0,00 | 0,00 | 0,00 | 0,00 | 0,00 | 0,00 | 0,00 | 0,00 | 0,00 | |
| | | 4210 | Zakup materiałów i wyposażenia | 15 665,91 | 15 665,91 | 15 665,91 | 0,00 | 15 665,91 | 0,00 | 0,00 | 0,00 | 0,00 | 0,00 | 0,00 | 0,00 | 0,00 | 0,00 | 0,00 | |
| | | 4280 | Zakup energii | 96 000,00 | 96 000,00 | 96 000,00 | 0,00 | 96 000,00 | 0,00 | 0,00 | 0,00 | 0,00 | 0,00 | 0,00 | 0,00 | 0,00 | 0,00 | 0,00 | |
| | | 4270 | Zakup usług remontowych | 15 000,00 | 15 000,00 | 15 000,00 | 0,00 | 15 000,00 | 0,00 | 0,00 | 0,00 | 0,00 | 0,00 | 0,00 | 0,00 | 0,00 | 0,00 | 0,00 | |
| | | 4300 | Zakup usług pozostałych | 19 000,00 | 19 000,00 | 19 000,00 | 0,00 | 19 000,00 | 0,00 | 0,00 | 0,00 | 0,00 | 0,00 | 0,00 | 0,00 | 0,00 | 0,00 | 0,00 | |
| | | 4390 | Zakup usług obejmujących wykonanie ekspertyz, analiz i raportów | 6 000,00 | 6 000,00 | 6 000,00 | 0,00 | 6 000,00 | 0,00 | 0,00 | 0,00 | 0,00 | 0,00 | 0,00 | 0,00 | 0,00 | 0,00 | 0,00 | |
| 90002 | | 4430 | Różne opłaty i składki komunalnymi | 7 500,00 | 7 500,00 | 7 500,00 | 0,00 | 7 500,00 | 0,00 | 0,00 | 0,00 | 0,00 | 0,00 | 0,00 | 0,00 | 0,00 | 0,00 | 0,00 | |
| | | | Gospodarka osobowe pracowników | 1 270 039,11 | 1 270 039,11 | 1 270 039,11 | 90 676,11 | 1 179 363,00 | 0,00 | 0,00 | 0,00 | 0,00 | 0,00 | 0,00 | 0,00 | 0,00 | 0,00 | 0,00 | |
| | | 4010 | Wynagrodzenia osobowe pracowników | 71 539,11 | 71 539,11 | 71 539,11 | 0,00 | 71 539,11 | 0,00 | 0,00 | 0,00 | 0,00 | 0,00 | 0,00 | 0,00 | 0,00 | 0,00 | 0,00 | |
| | | 4040 | Dotatkowe wynagrodzenie roczne | 3 669,00 | 3 669,00 | 3 669,00 | 0,00 | 3 669,00 | 0,00 | 0,00 | 0,00 | 0,00 | 0,00 | 0,00 | 0,00 | 0,00 | 0,00 | 0,00 | |
| | | 4110 | Składki na ubezpieczenia społeczne | 12 800,00 | 12 800,00 | 12 800,00 | 12 800,00 | 0,00 | 0,00 | 0,00 | 0,00 | 0,00 | 0,00 | 0,00 | 0,00 | 0,00 | 0,00 | 0,00 | |

| Dział | Rozdział | § grupa | Nazwa | Plan | z tego: | | | | | | | | | | | z tego: | | | | | | | | | | | | | | |
|-------|----------|------------|--|--------------|-----------------|--------------------------------|--|--|----------------------------|---------------------------------------|--|---------------------------------------|---------------|-------------------|----------------------------------|--|----------------------------------|---|------|------|--------------|-----------|------|------|------|------|------|------|------|------|
| | | | | | Wydanki bieżące | Wydanki jednostek budżetowych, | Wynagrodzenia i składki od nich należące | Wydanki związane z realizacją statutowych zadań; | dotacje na zadania bieżące | świadczenia na rzecz osób fizycznych; | wydatki na finansowanie udziałem środków, o których mowa w art. 5 ust. 1 pkt 2 i 3 | wypłaty z tytułu poręczeń i gwarancji | obsługa długu | Wydatki majątkowe | inwestycje i zakupy inwestycyjne | w tym: finansowane z udziałem środków, o których mowa w art. 5 ust. 1 pkt 2 i 3. | zakup obligacji akcji i udziałów | Wnieście wkładów do spółek prawa handlowego | | | | | | | | | | | | |
| | | | | | | | | | | | | | | | | | | | 7 | 8 | 9 | 10 | 11 | 12 | 13 | 14 | 15 | 16 | 17 | 18 |
| 1 | 2 | 3 | 4 | 5 | 6 | 7 | 8 | 9 | 10 | 11 | 12 | 13 | 14 | 15 | 16 | 17 | 18 | 19 | | | | | | | | | | | | |
| | | 4120 | Składki na Fundusz Pracy oraz Fundusz Solidarnościowy | 2 568,00 | 2 568,00 | 2 568,00 | 2 568,00 | 0,00 | 0,00 | 0,00 | 0,00 | 0,00 | 0,00 | 0,00 | 0,00 | 0,00 | 0,00 | 0,00 | 0,00 | 0,00 | 0,00 | 0,00 | 0,00 | 0,00 | 0,00 | 0,00 | | | | |
| | | 4210 | Zakup materiałów i wyposażenia | 48 585,00 | 48 585,00 | 48 585,00 | 48 585,00 | 0,00 | 0,00 | 0,00 | 0,00 | 0,00 | 0,00 | 0,00 | 0,00 | 0,00 | 0,00 | 0,00 | 0,00 | 0,00 | 0,00 | 0,00 | 0,00 | 0,00 | 0,00 | 0,00 | | | | |
| | | 4280 | Zakup usług zdrowotnych | 200,00 | 200,00 | 200,00 | 200,00 | 0,00 | 0,00 | 0,00 | 0,00 | 0,00 | 0,00 | 0,00 | 0,00 | 0,00 | 0,00 | 0,00 | 0,00 | 0,00 | 0,00 | 0,00 | 0,00 | 0,00 | 0,00 | 0,00 | 0,00 | | | |
| | | 4300 | Zakup usług pozostałych | 1 120 000,00 | 1 120 000,00 | 1 120 000,00 | 1 120 000,00 | 0,00 | 0,00 | 1 120 000,00 | 0,00 | 0,00 | 0,00 | 0,00 | 0,00 | 0,00 | 0,00 | 0,00 | 0,00 | 0,00 | 0,00 | 0,00 | 0,00 | 0,00 | 0,00 | 0,00 | 0,00 | | | |
| | | 4430 | Różne opłaty i składki | 6 000,00 | 6 000,00 | 6 000,00 | 6 000,00 | 0,00 | 0,00 | 6 000,00 | 0,00 | 0,00 | 0,00 | 0,00 | 0,00 | 0,00 | 0,00 | 0,00 | 0,00 | 0,00 | 0,00 | 0,00 | 0,00 | 0,00 | 0,00 | 0,00 | 0,00 | | | |
| | | 4440 | Opłaty na zakładowy fundusz świadczeń socjalnych | 2 000,00 | 2 000,00 | 2 000,00 | 2 000,00 | 0,00 | 0,00 | 2 000,00 | 0,00 | 0,00 | 0,00 | 0,00 | 0,00 | 0,00 | 0,00 | 0,00 | 0,00 | 0,00 | 0,00 | 0,00 | 0,00 | 0,00 | 0,00 | 0,00 | 0,00 | | | |
| | | 4500 | Kary, odszkodowania i grzywny wypłacane na rzecz osób prawnych i innych jednostek organizacyjnych | 1 078,00 | 1 078,00 | 1 078,00 | 1 078,00 | 0,00 | 0,00 | 1 078,00 | 0,00 | 0,00 | 0,00 | 0,00 | 0,00 | 0,00 | 0,00 | 0,00 | 0,00 | 0,00 | 0,00 | 0,00 | 0,00 | 0,00 | 0,00 | 0,00 | 0,00 | 0,00 | | |
| | 90003 | 4700 | Skolenia pracowników niedobrych kategorii kursów służby cywilnej | 1 500,00 | 1 500,00 | 1 500,00 | 1 500,00 | 0,00 | 0,00 | 1 500,00 | 0,00 | 0,00 | 0,00 | 0,00 | 0,00 | 0,00 | 0,00 | 0,00 | 0,00 | 0,00 | 0,00 | 0,00 | 0,00 | 0,00 | 0,00 | 0,00 | 0,00 | 0,00 | | |
| | | 4210 | Oczyszczenie miejsc i wsi | 82 000,00 | 82 000,00 | 82 000,00 | 82 000,00 | 0,00 | 0,00 | 82 000,00 | 0,00 | 0,00 | 0,00 | 0,00 | 0,00 | 0,00 | 0,00 | 0,00 | 0,00 | 0,00 | 0,00 | 0,00 | 0,00 | 0,00 | 0,00 | 0,00 | 0,00 | 0,00 | | |
| | | 4270 | Zakup materiałów i wyposażenia | 32 000,00 | 32 000,00 | 32 000,00 | 32 000,00 | 0,00 | 0,00 | 32 000,00 | 0,00 | 0,00 | 0,00 | 0,00 | 0,00 | 0,00 | 0,00 | 0,00 | 0,00 | 0,00 | 0,00 | 0,00 | 0,00 | 0,00 | 0,00 | 0,00 | 0,00 | 0,00 | 0,00 | |
| | | 4300 | Zakup usług remontowych | 10 000,00 | 10 000,00 | 10 000,00 | 10 000,00 | 0,00 | 0,00 | 10 000,00 | 0,00 | 0,00 | 0,00 | 0,00 | 0,00 | 0,00 | 0,00 | 0,00 | 0,00 | 0,00 | 0,00 | 0,00 | 0,00 | 0,00 | 0,00 | 0,00 | 0,00 | 0,00 | 0,00 | |
| | 90005 | 4300 | Zakup usług pozostałych | 40 000,00 | 40 000,00 | 40 000,00 | 40 000,00 | 0,00 | 0,00 | 40 000,00 | 0,00 | 0,00 | 0,00 | 0,00 | 0,00 | 0,00 | 0,00 | 0,00 | 0,00 | 0,00 | 0,00 | 0,00 | 0,00 | 0,00 | 0,00 | 0,00 | 0,00 | 0,00 | 0,00 | |
| | | 4010 | Ochrona powietrza atmosferycznego i klimatu | 1 099 820,13 | 84 585,04 | 71 675,00 | 30 000,00 | 41 675,00 | 0,00 | 0,00 | 12 911,04 | 0,00 | 0,00 | 0,00 | 0,00 | 0,00 | 0,00 | 0,00 | 0,00 | 0,00 | 1 015 334,09 | 45 334,09 | 0,00 | 0,00 | 0,00 | 0,00 | 0,00 | 0,00 | 0,00 | |
| | | 4110 | Wynagrodzenia osobowe pracowników | 22 000,00 | 22 000,00 | 22 000,00 | 22 000,00 | 0,00 | 0,00 | 22 000,00 | 0,00 | 0,00 | 0,00 | 0,00 | 0,00 | 0,00 | 0,00 | 0,00 | 0,00 | 0,00 | 0,00 | 0,00 | 0,00 | 0,00 | 0,00 | 0,00 | 0,00 | 0,00 | 0,00 | |
| | | 4120 | Składki na Fundusz Pracy i Fundusz Solidarnościowy | 6 265,00 | 6 265,00 | 6 265,00 | 6 265,00 | 0,00 | 0,00 | 6 265,00 | 0,00 | 0,00 | 0,00 | 0,00 | 0,00 | 0,00 | 0,00 | 0,00 | 0,00 | 0,00 | 0,00 | 0,00 | 0,00 | 0,00 | 0,00 | 0,00 | 0,00 | 0,00 | 0,00 | |
| | | 4210 | Składki na ubezpieczenia społeczne | 1 735,00 | 1 735,00 | 1 735,00 | 1 735,00 | 0,00 | 0,00 | 1 735,00 | 0,00 | 0,00 | 0,00 | 0,00 | 0,00 | 0,00 | 0,00 | 0,00 | 0,00 | 0,00 | 0,00 | 0,00 | 0,00 | 0,00 | 0,00 | 0,00 | 0,00 | 0,00 | 0,00 | 0,00 |
| | | 4557 | Opłaty od dotacji oraz planów; wykorzystanych nieruchomości Ziemi lub wydzierżawionych i przekazanych procedur, o których mowa w art. 184 ustawy, pobranych niezależnie lub w nadmiernej wysokości | 12 911,04 | 12 911,04 | 12 911,04 | 12 911,04 | 0,00 | 0,00 | 0,00 | 0,00 | 12 911,04 | 0,00 | 0,00 | 0,00 | 0,00 | 0,00 | 0,00 | 0,00 | 0,00 | 0,00 | 0,00 | 0,00 | 0,00 | 0,00 | 0,00 | 0,00 | 0,00 | 0,00 | |
| | | 6050 | Wydanki inwestycyjne jednostek budżetowych | 70 000,00 | 70 000,00 | 70 000,00 | 70 000,00 | 0,00 | 0,00 | 0,00 | 0,00 | 0,00 | 0,00 | 0,00 | 0,00 | 0,00 | 0,00 | 0,00 | 0,00 | 0,00 | 70 000,00 | 0,00 | 0,00 | 0,00 | 0,00 | 0,00 | 0,00 | 0,00 | 0,00 | |
| | | 8370 | Wydanki poniesione ze środków z Rządowego Funduszu Polski Łódź. Program Inwestycji Strategicznych na realizację zadań inwestycyjnych | 900 000,00 | 900 000,00 | 900 000,00 | 900 000,00 | 0,00 | 0,00 | 0,00 | 0,00 | 0,00 | 0,00 | 0,00 | 0,00 | 0,00 | 0,00 | 0,00 | 0,00 | 0,00 | 900 000,00 | 0,00 | 0,00 | 0,00 | 0,00 | 0,00 | 0,00 | 0,00 | 0,00 | |

| Dział | Rozdział | § / grupa | Nazwa | Plan | Z tego: | | | | | | | Z tego: | | | | Wyniesienie wkładów do spółek prawa handlowego | | |
|-------|----------|-----------|--|--------------|------------------|--------------------------------|---|--|--|---------------------------------------|---|---------------------------------------|---------------|-------------------|----------------------------------|--|--|----------------------------------|
| | | | | | Wysokość bieżące | wydatki jednostek budżetowych, | wygranożnienia i składki o nich naliczane | wydatki związane z realizacją ich statutowych zadań, | dotacje na zrealizowanie zadań bieżące | świadczenia na rzecz osób fizycznych; | wydatki na programy finansowane z udziałem środków o wartości powyżej 500 000 zł, w tym: PKI 2.1.3. | wypłaty z tytułu poroczeń i gwarancji | obsługa długu | Wydatki majątkowe | inwestycje i zakupy inwestycyjne | | w tym: na programy finansowane z udziałem środków o wartości powyżej 500 000 zł, w tym: PKI 2.1.3. | zakup i objęcie akcji i udziałów |
| 1 | 2 | 3 | 4 | 5 | 6 | 7 | 8 | 9 | 10 | 11 | 12 | 13 | 14 | 15 | 16 | 17 | 18 | 19 |
| | | | Zwroty dotacji oraz płatności wykonanych nieodpłatnie z przeznaczeniem lub wykorzystaniem znanego w art. 184 ustawy, pobranych należności lub w nadmiernej wysokości, dotyczące wydatków majątkowych | 45 334,09 | 0,00 | 0,00 | 0,00 | 0,00 | 0,00 | 0,00 | 0,00 | 0,00 | 0,00 | 45 334,09 | 0,00 | 0,00 | 0,00 | 0,00 |
| 90015 | | | Oświetlenie ulic, placów i dróg | 739 000,00 | 713 000,00 | 713 000,00 | 0,00 | 713 000,00 | 0,00 | 0,00 | 0,00 | 0,00 | 0,00 | 20 000,00 | 0,00 | 0,00 | 0,00 | 0,00 |
| 4260 | | | Zakup energii | 575 000,00 | 575 000,00 | 575 000,00 | 0,00 | 575 000,00 | 0,00 | 0,00 | 0,00 | 0,00 | 0,00 | 0,00 | 0,00 | 0,00 | 0,00 | 0,00 |
| 4270 | | | Zakup usług remontowych | 125 000,00 | 125 000,00 | 125 000,00 | 0,00 | 125 000,00 | 0,00 | 0,00 | 0,00 | 0,00 | 0,00 | 0,00 | 0,00 | 0,00 | 0,00 | 0,00 |
| 4300 | | | Zakup usług pozostałych | 13 000,00 | 13 000,00 | 13 000,00 | 0,00 | 13 000,00 | 0,00 | 0,00 | 0,00 | 0,00 | 0,00 | 0,00 | 0,00 | 0,00 | 0,00 | 0,00 |
| 6050 | | | Wydatki inwestycyjne jednostek budżetowych | 20 000,00 | 0,00 | 0,00 | 0,00 | 0,00 | 0,00 | 0,00 | 0,00 | 0,00 | 0,00 | 20 000,00 | 0,00 | 0,00 | 0,00 | 0,00 |
| 90018 | | | Wpływy i wydatki związane z gromadzeniem środków z opłat i kar za korzystanie ze środowiska | 14 000,00 | 0,00 | 0,00 | 0,00 | 0,00 | 0,00 | 0,00 | 0,00 | 0,00 | 0,00 | 14 000,00 | 0,00 | 0,00 | 0,00 | 0,00 |
| | | 6230 | Dotacja celowa z budżetu na finansowanie lub dofinansowanie kosztów realizacji inwestycji i zakupów inwestycyjnych jednostek nie zaliczanych do sektora finansów publicznych | 14 000,00 | 0,00 | 0,00 | 0,00 | 0,00 | 0,00 | 0,00 | 0,00 | 0,00 | 0,00 | 0,00 | 14 000,00 | 0,00 | 0,00 | 0,00 |
| 90026 | | | Pozostałe działania związane z gospodarką odpadami | 321 003,00 | 321 003,00 | 321 003,00 | 0,00 | 321 003,00 | 0,00 | 0,00 | 0,00 | 0,00 | 0,00 | 0,00 | 0,00 | 0,00 | 0,00 | 0,00 |
| 90095 | | 4300 | Zakup usług pozostałych | 321 003,00 | 321 003,00 | 321 003,00 | 0,00 | 321 003,00 | 0,00 | 0,00 | 0,00 | 0,00 | 0,00 | 0,00 | 0,00 | 0,00 | 0,00 | 0,00 |
| | | | Pozostała działalność | 374 000,00 | 374 000,00 | 374 000,00 | 0,00 | 374 000,00 | 0,00 | 0,00 | 0,00 | 0,00 | 0,00 | 0,00 | 0,00 | 0,00 | 0,00 | 0,00 |
| | | 4210 | Zakup materiałów i wyposażenia | 103 000,00 | 103 000,00 | 103 000,00 | 0,00 | 103 000,00 | 0,00 | 0,00 | 0,00 | 0,00 | 0,00 | 0,00 | 0,00 | 0,00 | 0,00 | 0,00 |
| | | 4280 | Zakup energii | 21 000,00 | 21 000,00 | 21 000,00 | 0,00 | 21 000,00 | 0,00 | 0,00 | 0,00 | 0,00 | 0,00 | 0,00 | 0,00 | 0,00 | 0,00 | 0,00 |
| | | 4270 | Zakup usług remontowych | 10 000,00 | 10 000,00 | 10 000,00 | 0,00 | 10 000,00 | 0,00 | 0,00 | 0,00 | 0,00 | 0,00 | 0,00 | 0,00 | 0,00 | 0,00 | 0,00 |
| | | 4300 | Zakup usług pozostałych | 175 000,00 | 175 000,00 | 175 000,00 | 0,00 | 175 000,00 | 0,00 | 0,00 | 0,00 | 0,00 | 0,00 | 0,00 | 0,00 | 0,00 | 0,00 | 0,00 |
| | | 4390 | Zakup usług obejmujących wykonanie ekspertyz, analiz i opinii | 10 000,00 | 10 000,00 | 10 000,00 | 0,00 | 10 000,00 | 0,00 | 0,00 | 0,00 | 0,00 | 0,00 | 0,00 | 0,00 | 0,00 | 0,00 | 0,00 |
| | | 4400 | Opłaty za administrowanie i czynsze za budynki, lokale i pomieszczenia garażowe | 15 000,00 | 15 000,00 | 15 000,00 | 0,00 | 15 000,00 | 0,00 | 0,00 | 0,00 | 0,00 | 0,00 | 0,00 | 0,00 | 0,00 | 0,00 | 0,00 |
| 921 | | 4430 | Różne opłaty i składki | 40 000,00 | 40 000,00 | 40 000,00 | 0,00 | 40 000,00 | 0,00 | 0,00 | 0,00 | 0,00 | 0,00 | 0,00 | 0,00 | 0,00 | 0,00 | 0,00 |
| | | | Kultura i ochrona dziedzictwa narodowego | 1 407 954,00 | 797 954,00 | 242 954,00 | 2 900,00 | 240 954,00 | 568 000,00 | 0,00 | 0,00 | 0,00 | 0,00 | 610 000,00 | 0,00 | 0,00 | 0,00 | 0,00 |
| 92105 | | | Pozostałe zadania w zakresie kultury | 65 300,00 | 65 300,00 | 65 300,00 | 0,00 | 65 300,00 | 0,00 | 0,00 | 0,00 | 0,00 | 0,00 | 0,00 | 0,00 | 0,00 | 0,00 | 0,00 |
| | | 4180 | Nagrody konkursowe | 2 800,00 | 2 800,00 | 2 800,00 | 0,00 | 2 800,00 | 0,00 | 0,00 | 0,00 | 0,00 | 0,00 | 0,00 | 0,00 | 0,00 | 0,00 | 0,00 |
| | | 4210 | Zakup materiałów i wyposażenia | 4 000,00 | 4 000,00 | 4 000,00 | 0,00 | 4 000,00 | 0,00 | 0,00 | 0,00 | 0,00 | 0,00 | 0,00 | 0,00 | 0,00 | 0,00 | 0,00 |
| | | 4220 | Zakup środków żywności | 4 500,00 | 4 500,00 | 4 500,00 | 0,00 | 4 500,00 | 0,00 | 0,00 | 0,00 | 0,00 | 0,00 | 0,00 | 0,00 | 0,00 | 0,00 | 0,00 |
| | | 4300 | Zakup usług pozostałych | 54 000,00 | 54 000,00 | 54 000,00 | 0,00 | 54 000,00 | 0,00 | 0,00 | 0,00 | 0,00 | 0,00 | 0,00 | 0,00 | 0,00 | 0,00 | 0,00 |

| Dział | Rozdział | § grupa | Nazwa | Plan | z tego: | | | | | | | z tego: | | | | | z tego: | | |
|-------|----------|------------|--|--------------|-----------------|--------------------------------|---|--|----------------------------|--------------------------------------|--|--------------------------------------|--------------|-------------------|----------------------------------|--|----------------------------------|---|--|
| | | | | | Wydanki bieżące | Wydanki jednostek budżetowych, | Wynagrodzenia i składki od nich naliczane | wydatki związane z realizacją ich statutowych zadań, | dotacje na zadania bieżące | świadczenia na rzecz osób fizycznych | wydatki na programy finansowane z udziałem środków, o których mowa w art. 5 ust. 1 pkt 2 i 3 | wydaty z tytułu poręczeń i gwarancji | odstępowanie | Wydanki majątkowe | inwestycje i zakupy inwestycyjne | w tym: na programy finansowane z udziałem środków, o których mowa w art. 5 ust. 1 pkt 2 i 3. | zakup i objęcie akcji i udziałów | Wnieście wkładów do spółek prawa handlowego | |
| 1 | 2 | 3 | 4 | 5 | 6 | 7 | 8 | 9 | 10 | 11 | 12 | 13 | 14 | 15 | 16 | 17 | 18 | 19 | |
| 92103 | | | Darowizmy i ofiarunki kultury, sztuki i rekreacji | 1 178 654,00 | 568 654,00 | 168 654,00 | 2 000,00 | 166 654,00 | 400 000,00 | 0,00 | 0,00 | 0,00 | 0,00 | 0,00 | 610 000,00 | 10 000,00 | 0,00 | 0,00 | |
| | 2480 | | Dotacja podmiotowa z budżetu dla samorządowej instytucji kultury | 400 000,00 | 400 000,00 | 0,00 | 0,00 | 0,00 | 400 000,00 | 0,00 | 0,00 | 0,00 | 0,00 | 0,00 | 0,00 | 0,00 | 0,00 | 0,00 | |
| | 4170 | | Wynagrodzenie bezosobowe | 2 000,00 | 2 000,00 | 2 000,00 | 2 000,00 | 0,00 | 0,00 | 0,00 | 0,00 | 0,00 | 0,00 | 0,00 | 0,00 | 0,00 | 0,00 | 0,00 | |
| | 4210 | | Zakup materiałów i wyposażenia | 58 977,00 | 58 977,00 | 58 977,00 | 0,00 | 58 977,00 | 0,00 | 0,00 | 0,00 | 0,00 | 0,00 | 0,00 | 0,00 | 0,00 | 0,00 | 0,00 | |
| | 4280 | | Zakup energii | 87 177,00 | 87 177,00 | 87 177,00 | 0,00 | 87 177,00 | 0,00 | 0,00 | 0,00 | 0,00 | 0,00 | 0,00 | 0,00 | 0,00 | 0,00 | 0,00 | |
| | 4270 | | Zakup usług remontowych | 6 000,00 | 6 000,00 | 6 000,00 | 0,00 | 6 000,00 | 0,00 | 0,00 | 0,00 | 0,00 | 0,00 | 0,00 | 0,00 | 0,00 | 0,00 | 0,00 | |
| | 4300 | | Zakup usług pozostałych | 13 500,00 | 13 500,00 | 13 500,00 | 0,00 | 13 500,00 | 0,00 | 0,00 | 0,00 | 0,00 | 0,00 | 0,00 | 0,00 | 0,00 | 0,00 | 0,00 | |
| | 4450 | | Różne opłaty i składki | 1 000,00 | 1 000,00 | 1 000,00 | 0,00 | 1 000,00 | 0,00 | 0,00 | 0,00 | 0,00 | 0,00 | 0,00 | 0,00 | 0,00 | 0,00 | 0,00 | |
| | 6059 | | Wydanki inwestycyjne jednostek budżetowych | 10 000,00 | 0,00 | 0,00 | 0,00 | 0,00 | 0,00 | 0,00 | 0,00 | 0,00 | 0,00 | 0,00 | 10 000,00 | 10 000,00 | 0,00 | 0,00 | |
| | 6650 | | Współpraca i powiatów na rzecz innych jednostek samorządu terytorialnego oraz związków powiatowych lub związków powiatów na dofinansowanie zadań inwestycyjnych i zakupów inwestycyjnych | 600 000,00 | 0,00 | 0,00 | 0,00 | 0,00 | 0,00 | 0,00 | 0,00 | 0,00 | 0,00 | 0,00 | 600 000,00 | 0,00 | 0,00 | 0,00 | |
| 92116 | | | Biblioteki | 155 000,00 | 155 000,00 | 0,00 | 0,00 | 0,00 | 155 000,00 | 0,00 | 0,00 | 0,00 | 0,00 | 0,00 | 0,00 | 0,00 | 0,00 | 0,00 | |
| | 2480 | | Dotacja podmiotowa z budżetu dla samorządowej instytucji kultury | 155 000,00 | 155 000,00 | 0,00 | 0,00 | 0,00 | 155 000,00 | 0,00 | 0,00 | 0,00 | 0,00 | 0,00 | 0,00 | 0,00 | 0,00 | 0,00 | |
| 92120 | | | Ochrona zabytków i opieka nad zabytkami | 9 000,00 | 9 000,00 | 9 000,00 | 0,00 | 9 000,00 | 0,00 | 0,00 | 0,00 | 0,00 | 0,00 | 0,00 | 0,00 | 0,00 | 0,00 | 0,00 | |
| | 4170 | | Dotacja celowa z budżetu na finansowanie lub dofinansowanie prac remontowych i konserwatorskich obiektów zabytkowych przekazane jednostkom niezaliczanym do sektora finansów publicznych | 0,00 | 0,00 | 0,00 | 0,00 | 0,00 | 0,00 | 0,00 | 0,00 | 0,00 | 0,00 | 0,00 | 0,00 | 0,00 | 0,00 | 0,00 | |
| | 2720 | | Dotacja celowa z budżetu na finansowanie lub dofinansowanie prac remontowych i konserwatorskich obiektów zabytkowych przekazane jednostkom zaliczanym do sektora finansów publicznych | 0,00 | 0,00 | 0,00 | 0,00 | 0,00 | 0,00 | 0,00 | 0,00 | 0,00 | 0,00 | 0,00 | 0,00 | 0,00 | 0,00 | 0,00 | |
| | 4270 | | Zakup usług remontowych | 0,00 | 0,00 | 0,00 | 0,00 | 0,00 | 0,00 | 0,00 | 0,00 | 0,00 | 0,00 | 0,00 | 0,00 | 0,00 | 0,00 | 0,00 | |
| | 4300 | | Zakup usług pozostałych | 9 000,00 | 9 000,00 | 9 000,00 | 0,00 | 9 000,00 | 0,00 | 0,00 | 0,00 | 0,00 | 0,00 | 0,00 | 0,00 | 0,00 | 0,00 | 0,00 | |
| 925 | | | Kultura fizyczna | 25 000,00 | 25 000,00 | 10 000,00 | 0,00 | 10 000,00 | 0,00 | 15 000,00 | 0,00 | 0,00 | 0,00 | 0,00 | 0,00 | 0,00 | 0,00 | 0,00 | |
| | 92605 | | Zadania w zakresie kultury fizycznej | 25 000,00 | 25 000,00 | 10 000,00 | 0,00 | 10 000,00 | 0,00 | 15 000,00 | 0,00 | 0,00 | 0,00 | 0,00 | 0,00 | 0,00 | 0,00 | 0,00 | |
| | 3040 | | Nagrody o charakterze szczególnym niezaliczone do wynagrodzeń | 15 000,00 | 15 000,00 | 0,00 | 0,00 | 0,00 | 0,00 | 15 000,00 | 0,00 | 0,00 | 0,00 | 0,00 | 0,00 | 0,00 | 0,00 | 0,00 | |

| Dział | Rozdział | § / grupa | Nazwa | Plan | Z tego: | | | | | | | | | | z tego: | | | Wnieście do władów do spółek prawa handlowego | |
|------------------------|----------|-----------|--------------------------------|----------------------|----------------------|----------------------|---------------------|----------------------|---------------------|-------------------|-------------------|-------------|-------------------|----------------------|----------------------|--|-------------|--|----|
| | | | | | Wydaki bieżące | | | | z tego: | | | z tego: | | | Wydaki majątkowe | Inwestycje i zakupy inwestycyjne | w tym: | | |
| | | | | | 7 | 8 | 9 | 10 | 11 | 12 | 13 | 14 | 15 | 16 | | | 17 | | 18 |
| 1 | 2 | 3 | 4 | 5 | 6 | 7 | 8 | 9 | 10 | 11 | 12 | 13 | 14 | 15 | 16 | 17 | 18 | 19 | |
| | | 4210 | Zakup materiałów i wyposażenia | 3 000,00 | 3 000,00 | 3 000,00 | 0,00 | 3 000,00 | 0,00 | 0,00 | 0,00 | 0,00 | 0,00 | 0,00 | 0,00 | 0,00 | 0,00 | 0,00 | |
| | | 4300 | Zakup usług pozostałych | 2 000,00 | 2 000,00 | 2 000,00 | 0,00 | 2 000,00 | 0,00 | 0,00 | 0,00 | 0,00 | 0,00 | 0,00 | 0,00 | 0,00 | 0,00 | 0,00 | |
| | | 4810 | Rezerwy | 5 000,00 | 5 000,00 | 5 000,00 | 0,00 | 5 000,00 | 0,00 | 0,00 | 0,00 | 0,00 | 0,00 | 0,00 | 0,00 | 0,00 | 0,00 | 0,00 | |
| Wydutki ogółem: | | | | 52 798 204,74 | 25 077 290,15 | 21 441 395,47 | 3 730 802,21 | 17 710 587,26 | 3 825 482,64 | 398 300,00 | 209 116,04 | 0,00 | 203 000,00 | 26 720 918,59 | 26 720 918,59 | 7 810 652,09 | 0,00 | 0,00 | |

W O J T
Krzysztof Dujewski

