

ZARZĄDZENIE Nr 144/2022
WÓJTA GMINY WAŚNIÓW

z dnia 16 sierpnia 2022r.

w sprawie wprowadzenia zmian w planie finansowym dla Urzędu Gminy w Waśniowie na 2022r. i zatwierdzenia planu finansowego po wprowadzonych zmianach.

Na podstawie art. 30 ust.1 i ust. 2 pkt 2 i 4 ustawy z dnia 8 marca 1990 roku o samorządzie gminnym (tekst jednolity: Dz. U. z 2022 r, poz. 559 z późn. zm.), art. 11 ust. 3 oraz art. 248 ust. 2 ustawy z dnia 27 sierpnia 2009 r. o finansach publicznych (tekst jednolity Dz. U. z 2022 r., poz. 1634 z późn. zm.), w związku z § 8 ust. 5 rozporządzenia Ministra Finansów z dnia 07 grudnia 2010 roku w sprawie sposobu prowadzenia gospodarki finansowej jednostek budżetowych i samorządowych zakładów budżetowych (tekst jednolity Dz. U. z 2019r., poz.1718) oraz Uchwały Nr XXXVII/258/2021 Rady Gminy w Waśniowie z dnia 29 grudnia 2021 roku w sprawie uchwalenia budżetu Gminy Waśniów na 2022 rok z późniejszymi zmianami - **Wójt Gminy Waśniów zarządza co następuje:**

§ 1

Dokonuje się zmian w planie finansowym dla Urzędu Gminy w Waśniowie na 2022 rok w zakresie:

1. planowanych dochodów budżetowych zgodnie z załącznikiem Nr 1 do niniejszego zarządzenia.
2. planowanych wydatków budżetowych zgodnie z załącznikiem Nr 2 do niniejszego zarządzenia.

§ 2

Po dokonanych zmianach o których mowa w § 1 Załącznik Nr 1 do Zarządzenia Nr 140/2021 z dnia 30 grudnia 2021r. w sprawie zatwierdzenia planu finansowego dla Urzędu Gminy w Waśniowie na 2022r. otrzymuje nowe brzmienie zgodnie z załącznikiem Nr 3 niniejszego zarządzenia.

§ 3

Dochody i wydatki związane z realizacją zadań z zakresu administracji rządowej oraz innych zadań zleconych gminom ustawami na 2022r. otrzymują nowe brzmienie zgodnie z załącznikami Nr 4 i 5 do niniejszego zarządzenia.

§ 4

Zarządzenie wchodzi w życie z dniem podpisania.

WÓJT
Krzysztof Gajewski



Załącznik Nr 1 do Zarządzenia Nr 144/2022 Wójta Gminy Waśniów z dnia 16 sierpnia 2022r.

| | |
|--------------------------------|---------------------|
| Nazwa jednostki sprawozdawczej | Urząd Gminy Waśniów |
| Nr dokumentu | 144/2022 |
| Data podjęcia | 2022-08-16 |
| Rodzaj | Plan dochodów |

| Dział | Rozdział | Paragraf | Treść | Kwota |
|------------|----------|----------|---|------------------|
| 852 | | | Pomoc społeczna | 13 472,00 |
| | 85219 | | Ośrodki pomocy społecznej | 13 472,00 |
| | | 2030 | Dotacja celowa otrzymana z budżetu państwa na realizację własnych zadań bieżących gmin (związków gmin, związków powiatowo-gminnych) | 13 472,00 |
| 853 | | | Pozostałe zadania w zakresie polityki społecznej | 26 538,00 |
| | 85395 | | Pozostała działalność | 26 538,00 |
| | | 2100 | Środki z Funduszu Pomocy na finansowanie lub dofinansowanie zadań bieżących w zakresie pomocy obywatelom Ukrainy | 26 538,00 |
| 855 | | | Rodzina | 63,00 |
| | 85503 | | Karta Dużej Rodziny | 63,00 |
| | | 2010 | Dotacja celowa otrzymana z budżetu państwa na realizację zadań bieżących z zakresu administracji rządowej oraz innych zadań zleconych gminie (związkom gmin, związkom powiatowo-gminnym) ustawami | 63,00 |
| | | | | 40 073,00 |



 WÓJT
 Krzysztof Gajewski



Załącznik Nr 2 do Zarządzenia Nr 144/2022 Wójta Gminy Waśniów z dnia 16 sierpnia 2022r.

| Nazwa jednostki sprawozdawczej | | Urząd Gminy Waśniów | | |
|--------------------------------|--------------|---------------------|--|------------------|
| Nr dokumentu | | 144/2022 | | |
| Data podjęcia | | 2022-08-16 | | |
| Rodzaj | | Plan wydatków | | |
| Dział | Rozdział | Paragraf | Treść | Wartość |
| 400 | | | Wytwarzanie i zaopatrywanie w energię elektryczną, gaz i wodę | 0,00 |
| | 40002 | | Dostarczanie wody | 0,00 |
| | | 4210 | Zakup materiałów i wyposażenia | -10 000,00 |
| | | 4260 | Zakup energii | 15 000,00 |
| | | 4270 | Zakup usług remontowych | -5 000,00 |
| 900 | | | Gospodarka komunalna i ochrona środowiska | 0,00 |
| | 90001 | | Gospodarka ściekowa i ochrona wód | 1 000,00 |
| | | 4390 | Zakup usług obejmujących wykonanie ekspertyz, analiz i opinii | 1 000,00 |
| | 90095 | | Pozostała działalność | -1 000,00 |
| | | 4300 | Zakup usług pozostałych | -11 000,00 |
| | | 4430 | Różne opłaty i składki | 10 000,00 |
| 921 | | | Kultura i ochrona dziedzictwa narodowego | 0,00 |
| | 92109 | | Domy i ośrodki kultury, świetlice i kluby | 0,00 |
| | | 4170 | Wynagrodzenia bezosobowe | 2 800,00 |
| | | 4210 | Zakup materiałów i wyposażenia | -2 800,00 |
| Razem: | | | | 0,00 |

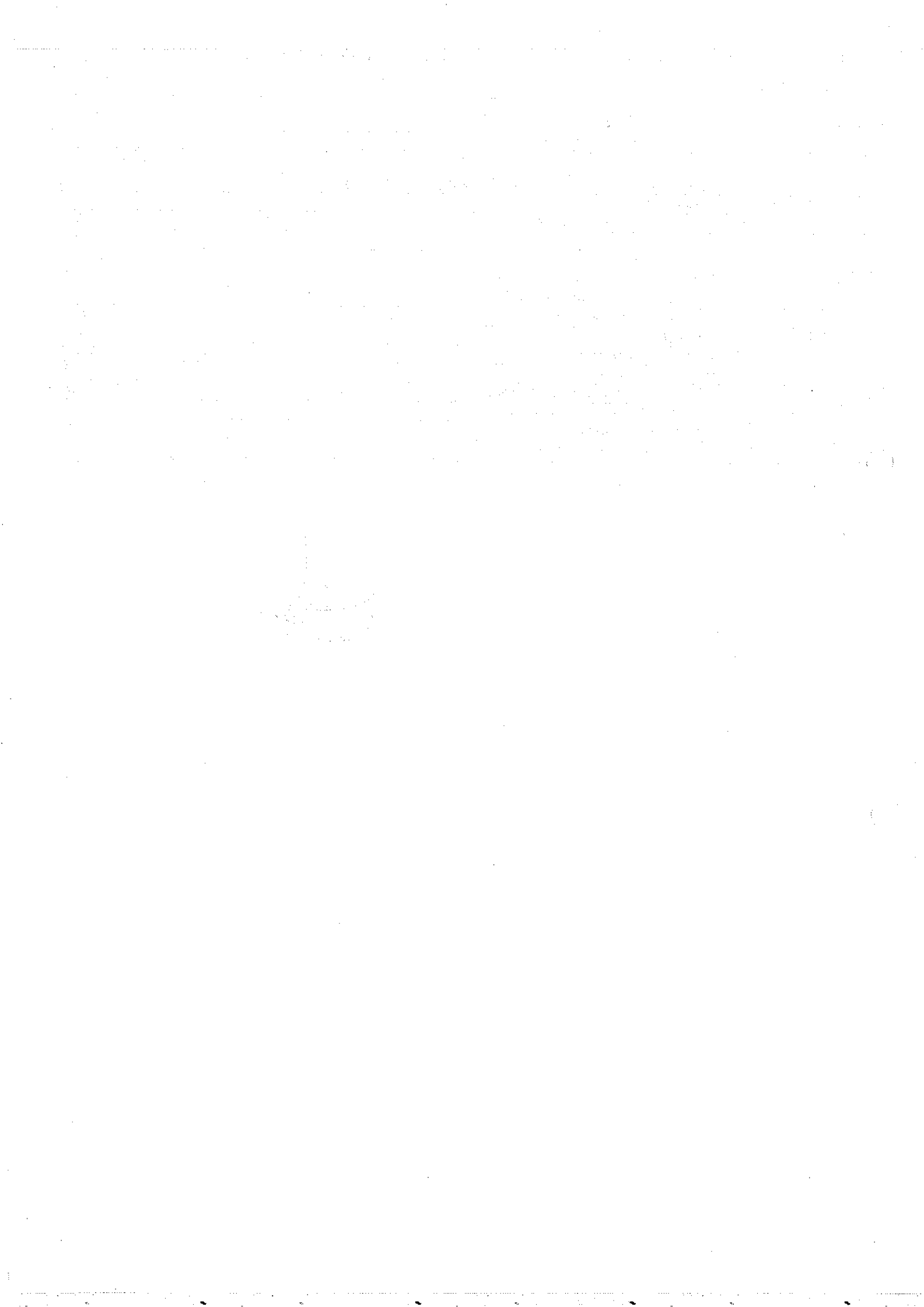
 WÓJTA
 Krzysztof Gajewski



**Załącznik Nr 3 do Zarządzenia Nr 144/2022 Wójta Gminy Waśniów z dnia 16 sierpnia 2022r.
Plan finansowy dla Urzędu Gminy w Waśniowie po zmianach na 2022r.**

w złotych

Planowane dochody budżetowe

| Dział | Rozdział | § | Nazwa | Plan ogółem |
|----------------|----------|------|---|--------------|
| 1 | 2 | 3 | 4 | 5 |
| bieżące | | | | |
| 010 | | | Rolnictwo i łowiectwo | 554 283,57 |
| | | | w tym z tytułu dotacji i środków na finansowanie wydatków na realizację zadań finansowanych z udziałem środków, o których mowa w art. 5 ust. 1 pkt 2 i 3 | 0,00 |
| | 01095 | | Pozostała działalność | 554 283,57 |
| | | | w tym z tytułu dotacji i środków na finansowanie wydatków na realizację zadań finansowanych z udziałem środków, o których mowa w art. 5 ust. 1 pkt 2 i 3 | 0,00 |
| | | 0750 | Wpływy z najmu i dzierżawy składników majątkowych Skarbu Państwa, jednostek samorządu terytorialnego lub innych jednostek zaliczanych do sektora finansów publicznych oraz innych umów o podobnym charakterze | 814,00 |
| | | 2010 | Dotacja celowa otrzymana z budżetu państwa na realizację zadań bieżących z zakresu administracji rządowej oraz innych zadań zleconych gminie (związkom gmin, związkom powiatowo-gminnym) ustawami | 553 469,57 |
| 400 | | | Wytwarzanie i zaopatrywanie w energię elektryczną, gaz i wodę | 700 000,00 |
| | | | w tym z tytułu dotacji i środków na finansowanie wydatków na realizację zadań finansowanych z udziałem środków, o których mowa w art. 5 ust. 1 pkt 2 i 3 | 0,00 |
| | 40002 | | Dostarczanie wody | 700 000,00 |
| | | | w tym z tytułu dotacji i środków na finansowanie wydatków na realizację zadań finansowanych z udziałem środków, o których mowa w art. 5 ust. 1 pkt 2 i 3 | 0,00 |
| | | 0830 | Wpływy z usług | 700 000,00 |
| 600 | | | Transport i łączność | 2 046 755,92 |
| | | | w tym z tytułu dotacji i środków na finansowanie wydatków na realizację zadań finansowanych z udziałem środków, o których mowa w art. 5 ust. 1 pkt 2 i 3 | 0,00 |
| | 60004 | | Lokalny transport zbiorowy | 10 501,92 |
| | | | w tym z tytułu dotacji i środków na finansowanie wydatków na realizację zadań finansowanych z udziałem środków, o których mowa w art. 5 ust. 1 pkt 2 i 3 | 0,00 |
| | | 2170 | Środki otrzymane z państwowych funduszy celowych na realizację zadań bieżących jednostek sektora finansów publicznych | 10 501,92 |
| | 60014 | | Drogi publiczne powiatowe | 177 867,00 |
| | | | w tym z tytułu dotacji i środków na finansowanie wydatków na realizację zadań finansowanych z udziałem środków, o których mowa w art. 5 ust. 1 pkt 2 i 3 | 0,00 |

| | | | | |
|-----|-------|------|---|--------------|
| | | 2320 | Dotacja celowa otrzymana z powiatu na zadania bieżące realizowane na podstawie porozumień (umów) między jednostkami samorządu terytorialnego | 177 867,00 |
| | 60016 | | Drogi publiczne gminne | 1 858 387,00 |
| | | | w tym z tytułu dotacji i środków na finansowanie wydatków na realizację zadań finansowanych z udziałem środków, o których mowa w art. 5 ust. 1 pkt 2 i 3 | 0,00 |
| | | 2170 | Środki otrzymane z państwowych funduszy celowych na realizację zadań bieżących jednostek sektora finansów publicznych | 1 858 387,00 |
| 700 | | | Gospodarka mieszkaniowa | 33 450,00 |
| | | | w tym z tytułu dotacji i środków na finansowanie wydatków na realizację zadań finansowanych z udziałem środków, o których mowa w art. 5 ust. 1 pkt 2 i 3 | 0,00 |
| | 70005 | | Gospodarka gruntami i nieruchomościami | 31 450,00 |
| | | | w tym z tytułu dotacji i środków na finansowanie wydatków na realizację zadań finansowanych z udziałem środków, o których mowa w art. 5 ust. 1 pkt 2 i 3 | 0,00 |
| | | 0550 | Wpływy z opłat z tytułu użytkowania wieczystego nieruchomości | 1 450,00 |
| | | 0750 | Wpływy z najmu i dzierżawy składników majątkowych Skarbu Państwa, jednostek samorządu terytorialnego lub innych jednostek zaliczanych do sektora finansów publicznych oraz innych umów o podobnym charakterze | 30 000,00 |
| | 70007 | | Gospodarowanie mieszkaniowym zasobem gminy | 2 000,00 |
| | | | w tym z tytułu dotacji i środków na finansowanie wydatków na realizację zadań finansowanych z udziałem środków, o których mowa w art. 5 ust. 1 pkt 2 i 3 | 0,00 |
| | | 0750 | Wpływy z najmu i dzierżawy składników majątkowych Skarbu Państwa, jednostek samorządu terytorialnego lub innych jednostek zaliczanych do sektora finansów publicznych oraz innych umów o podobnym charakterze | 2 000,00 |
| 710 | | | Działalność usługowa | 17 000,00 |
| | | | w tym z tytułu dotacji i środków na finansowanie wydatków na realizację zadań finansowanych z udziałem środków, o których mowa w art. 5 ust. 1 pkt 2 i 3 | 0,00 |
| | 71035 | | Cmentarze | 17 000,00 |
| | | | w tym z tytułu dotacji i środków na finansowanie wydatków na realizację zadań finansowanych z udziałem środków, o których mowa w art. 5 ust. 1 pkt 2 i 3 | 0,00 |
| | | 2020 | Dotacja celowa otrzymana z budżetu państwa na zadania bieżące realizowane przez gminę na podstawie porozumień z organami administracji rządowej | 17 000,00 |
| 720 | | | Informatyka | 202 980,00 |
| | | | w tym z tytułu dotacji i środków na finansowanie wydatków na realizację zadań finansowanych z udziałem środków, o których mowa w art. 5 ust. 1 pkt 2 i 3 | 202 980,00 |
| | 72095 | | Pozostała działalność | 202 980,00 |
| | | | w tym z tytułu dotacji i środków na finansowanie wydatków na realizację zadań finansowanych z udziałem środków, o których mowa w art. 5 ust. 1 pkt 2 i 3 | 202 980,00 |

| | | | | |
|-----|-------|------|---|------------|
| | | 2057 | Dotacja celowa w ramach programów finansowanych z udziałem środków europejskich oraz środków, o których mowa w art. 5 ust. 3 pkt 5 lit. a i b ustawy, lub płatności w ramach budżetu środków europejskich, realizowanych przez jednostki samorządu terytorialnego | 202 980,00 |
| 750 | | | Administracja publiczna | 78 926,67 |
| | | | w tym z tytułu dotacji i środków na finansowanie wydatków na realizację zadań finansowanych z udziałem środków, o których mowa w art. 5 ust. 1 pkt 2 i 3 | 0,00 |
| | 75011 | | Urzędy wojewódzkie | 76 929,00 |
| | | | w tym z tytułu dotacji i środków na finansowanie wydatków na realizację zadań finansowanych z udziałem środków, o których mowa w art. 5 ust. 1 pkt 2 i 3 | 0,00 |
| | | 2010 | Dotacja celowa otrzymana z budżetu państwa na realizację zadań bieżących z zakresu administracji rządowej oraz innych zadań zleconych gminie (związkom gmin, związkom powiatowo-gminnym) ustawami | 76 929,00 |
| | 75095 | | Pozostała działalność | 1 997,67 |
| | | | w tym z tytułu dotacji i środków na finansowanie wydatków na realizację zadań finansowanych z udziałem środków, o których mowa w art. 5 ust. 1 pkt 2 i 3 | 0,00 |
| | | 2020 | Dotacja celowa otrzymana z budżetu państwa na zadania bieżące realizowane przez gminę na podstawie porozumień z organami administracji rządowej | 0,00 |
| | | 2100 | Środki z Funduszu Pomocy na finansowanie lub dofinansowanie zadań bieżących w zakresie pomocy obywatelom Ukrainy | 1 997,67 |
| | | 2700 | Środki na dofinansowanie własnych zadań bieżących gmin, powiatów (związków gmin, związków powiatowo-gminnych, związków powiatów), samorządów województw, pozyskane z innych źródeł | 0,00 |
| 751 | | | Urzędy naczelnych organów władzy państwowej, kontroli i ochrony prawa oraz sądownictwa | 1 403,00 |
| | | | w tym z tytułu dotacji i środków na finansowanie wydatków na realizację zadań finansowanych z udziałem środków, o których mowa w art. 5 ust. 1 pkt 2 i 3 | 0,00 |
| | 75101 | | Urzędy naczelnych organów władzy państwowej, kontroli i ochrony prawa | 1 403,00 |
| | | | w tym z tytułu dotacji i środków na finansowanie wydatków na realizację zadań finansowanych z udziałem środków, o których mowa w art. 5 ust. 1 pkt 2 i 3 | 0,00 |
| | | 2010 | Dotacja celowa otrzymana z budżetu państwa na realizację zadań bieżących z zakresu administracji rządowej oraz innych zadań zleconych gminie (związkom gmin, związkom powiatowo-gminnym) ustawami | 1 403,00 |
| 754 | | | Bezpieczeństwo publiczne i ochrona przeciwpożarowa | 12 000,00 |
| | | | w tym z tytułu dotacji i środków na finansowanie wydatków na realizację zadań finansowanych z udziałem środków, o których mowa w art. 5 ust. 1 pkt 2 i 3 | 0,00 |
| | 75495 | | Pozostała działalność | 12 000,00 |
| | | | w tym z tytułu dotacji i środków na finansowanie wydatków na realizację zadań finansowanych z udziałem środków, o których mowa w art. 5 ust. 1 pkt 2 i 3 | 0,00 |
| | | 2100 | Środki z Funduszu Pomocy na finansowanie lub dofinansowanie zadań bieżących w zakresie pomocy obywatelom Ukrainy | 12 000,00 |

| | | | | |
|-----|-------|------|--|--------------|
| | | 2700 | Środki na dofinansowanie własnych zadań bieżących gmin, powiatów (związków gmin, związków powiatowo-gminnych, związków powiatów), samorządów województw, pozyskane z innych źródeł | 0,00 |
| 756 | | | Dochody od osób prawnych, od osób fizycznych i od innych jednostek nieposiadających osobowości prawnej oraz wydatki związane z ich poborem | 5 035 916,00 |
| | | | w tym z tytułu dotacji i środków na finansowanie wydatków na realizację zadań finansowanych z udziałem środków, o których mowa w art. 5 ust. 1 pkt 2 i 3 | 0,00 |
| | 75601 | | Wpływy z podatku dochodowego od osób fizycznych | 3 000,00 |
| | | | w tym z tytułu dotacji i środków na finansowanie wydatków na realizację zadań finansowanych z udziałem środków, o których mowa w art. 5 ust. 1 pkt 2 i 3 | 0,00 |
| | | 0350 | Wpływy z podatku od działalności gospodarczej osób fizycznych, opłacanego w formie karty podatkowej | 3 000,00 |
| | 75615 | | Wpływy z podatku rolnego, podatku leśnego, podatku od czynności cywilnoprawnych, podatków i opłat lokalnych od osób prawnych i innych jednostek organizacyjnych | 527 436,00 |
| | | | w tym z tytułu dotacji i środków na finansowanie wydatków na realizację zadań finansowanych z udziałem środków, o których mowa w art. 5 ust. 1 pkt 2 i 3 | 0,00 |
| | | 0310 | Wpływy z podatku od nieruchomości | 460 000,00 |
| | | 0320 | Wpływy z podatku rolnego | 4 848,00 |
| | | 0330 | Wpływy z podatku leśnego | 54 156,00 |
| | | 0340 | Wpływy z podatku od środków transportowych | 8 432,00 |
| | 75616 | | Wpływy z podatku rolnego, podatku leśnego, podatku od spadków i darowizn, podatku od czynności cywilno-prawnych oraz podatków i opłat lokalnych od osób fizycznych | 1 848 300,00 |
| | | | w tym z tytułu dotacji i środków na finansowanie wydatków na realizację zadań finansowanych z udziałem środków, o których mowa w art. 5 ust. 1 pkt 2 i 3 | 0,00 |
| | | 0310 | Wpływy z podatku od nieruchomości | 180 000,00 |
| | | 0320 | Wpływy z podatku rolnego | 1 350 000,00 |
| | | 0330 | Wpływy z podatku leśnego | 13 000,00 |
| | | 0340 | Wpływy z podatku od środków transportowych | 65 000,00 |
| | | 0360 | Wpływy z podatku od spadków i darowizn | 60 000,00 |
| | | 0430 | Wpływy z opłaty targowej | 300,00 |
| | | 0500 | Wpływy z podatku od czynności cywilnoprawnych | 180 000,00 |
| | 75618 | | Wpływy z innych opłat stanowiących dochody jednostek samorządu terytorialnego na podstawie ustaw | 140 000,00 |
| | | | w tym z tytułu dotacji i środków na finansowanie wydatków na realizację zadań finansowanych z udziałem środków, o których mowa w art. 5 ust. 1 pkt 2 i 3 | 0,00 |
| | | 0410 | Wpływy z opłaty skarbowej | 25 000,00 |
| | | 0480 | Wpływy z opłat za zezwolenia na sprzedaż napojów alkoholowych | 100 000,00 |
| | | 0490 | Wpływy z innych lokalnych opłat pobieranych przez jednostki samorządu terytorialnego na podstawie odrębnych ustaw | 15 000,00 |
| | 75619 | | Wpływy z różnych rozliczeń | 15 000,00 |

| | | | | |
|-----|-------|------|---|---------------|
| | | | w tym z tytułu dotacji i środków na finansowanie wydatków na realizację zadań finansowanych z udziałem środków, o których mowa w art. 5 ust. 1 pkt 2 i 3 | 0,00 |
| | | 0270 | Wpływy z części opłaty za zezwolenie na sprzedaż napojów alkoholowych w obrocie hurtowym | 15 000,00 |
| | 75621 | | Udziały gmin w podatkach stanowiących dochód budżetu państwa | 2 502 180,00 |
| | | | w tym z tytułu dotacji i środków na finansowanie wydatków na realizację zadań finansowanych z udziałem środków, o których mowa w art. 5 ust. 1 pkt 2 i 3 | 0,00 |
| | | 0010 | Wpływy z podatku dochodowego od osób fizycznych | 2 495 688,00 |
| | | 0020 | Wpływy z podatku dochodowego od osób prawnych | 6 492,00 |
| 758 | | | Różne rozliczenia | 13 679 636,54 |
| | | | w tym z tytułu dotacji i środków na finansowanie wydatków na realizację zadań finansowanych z udziałem środków, o których mowa w art. 5 ust. 1 pkt 2 i 3 | 0,00 |
| | 75801 | | Część oświatowa subwencji ogólnej dla jednostek samorządu terytorialnego | 6 375 882,00 |
| | | | w tym z tytułu dotacji i środków na finansowanie wydatków na realizację zadań finansowanych z udziałem środków, o których mowa w art. 5 ust. 1 pkt 2 i 3 | 0,00 |
| | | 2920 | Subwencje ogólne z budżetu państwa | 6 375 882,00 |
| | 75807 | | Część wyrównawcza subwencji ogólnej dla gmin | 7 141 474,00 |
| | | | w tym z tytułu dotacji i środków na finansowanie wydatków na realizację zadań finansowanych z udziałem środków, o których mowa w art. 5 ust. 1 pkt 2 i 3 | 0,00 |
| | | 2920 | Subwencje ogólne z budżetu państwa | 7 141 474,00 |
| | 75814 | | Różne rozliczenia finansowe | 36 368,54 |
| | | | w tym z tytułu dotacji i środków na finansowanie wydatków na realizację zadań finansowanych z udziałem środków, o których mowa w art. 5 ust. 1 pkt 2 i 3 | 0,00 |
| | | 2010 | Dotacja celowa otrzymana z budżetu państwa na realizację zadań bieżących z zakresu administracji rządowej oraz innych zadań zleconych gminie (związkom gmin, związkom powiatowo-gminnym) ustawami | 633,54 |
| | | 2100 | Środki z Funduszu Pomocy na finansowanie lub dofinansowanie zadań bieżących w zakresie pomocy obywatelom Ukrainy | 35 735,00 |
| | | 2700 | Środki na dofinansowanie własnych zadań bieżących gmin, powiatów (związków gmin, związków powiatowo-gminnych, związków powiatów), samorządów województw, pozyskane z innych źródeł | 0,00 |
| | 75831 | | Część równoważąca subwencji ogólnej dla gmin | 125 912,00 |
| | | | w tym z tytułu dotacji i środków na finansowanie wydatków na realizację zadań finansowanych z udziałem środków, o których mowa w art. 5 ust. 1 pkt 2 i 3 | 0,00 |
| | | 2920 | Subwencje ogólne z budżetu państwa | 125 912,00 |
| 801 | | | Oświata i wychowanie | 263 262,00 |
| | | | w tym z tytułu dotacji i środków na finansowanie wydatków na realizację zadań finansowanych z udziałem środków, o których mowa w art. 5 ust. 1 pkt 2 i 3 | 0,00 |
| | 80103 | | Oddziały przedszkolne w szkołach podstawowych | 221 262,00 |

| | | | | |
|-----|-------|------|---|--------------|
| | | | w tym z tytułu dotacji i środków na finansowanie wydatków na realizację zadań finansowanych z udziałem środków, o których mowa w art. 5 ust. 1 pkt 2 i 3 | 0,00 |
| | | 0970 | Wpływy z różnych dochodów | 30 000,00 |
| | | 2030 | Dotacja celowa otrzymana z budżetu państwa na realizację własnych zadań bieżących gmin (związków gmin, związków powiatowo-gminnych) | 191 262,00 |
| | 80153 | | Zapewnienie uczniom prawa do bezpłatnego dostępu do podręczników, materiałów edukacyjnych lub materiałów ćwiczeniowych | 42 000,00 |
| | | | w tym z tytułu dotacji i środków na finansowanie wydatków na realizację zadań finansowanych z udziałem środków, o których mowa w art. 5 ust. 1 pkt 2 i 3 | 0,00 |
| | | 2010 | Dotacja celowa otrzymana z budżetu państwa na realizację zadań bieżących z zakresu administracji rządowej oraz innych zadań zleconych gminie (związkom gmin, związkom powiatowo-gminnym) ustawami | 42 000,00 |
| 851 | | | Ochrona zdrowia | 17 740,00 |
| | | | w tym z tytułu dotacji i środków na finansowanie wydatków na realizację zadań finansowanych z udziałem środków, o których mowa w art. 5 ust. 1 pkt 2 i 3 | 0,00 |
| | 85154 | | Przeciwdziałanie alkoholizmowi | 17 600,00 |
| | | | w tym z tytułu dotacji i środków na finansowanie wydatków na realizację zadań finansowanych z udziałem środków, o których mowa w art. 5 ust. 1 pkt 2 i 3 | 0,00 |
| | | 0830 | Wpływy z usług | 17 600,00 |
| | 85195 | | Pozostała działalność | 140,00 |
| | | | w tym z tytułu dotacji i środków na finansowanie wydatków na realizację zadań finansowanych z udziałem środków, o których mowa w art. 5 ust. 1 pkt 2 i 3 | 0,00 |
| | | 2010 | Dotacja celowa otrzymana z budżetu państwa na realizację zadań bieżących z zakresu administracji rządowej oraz innych zadań zleconych gminie (związkom gmin, związkom powiatowo-gminnym) ustawami | 140,00 |
| 852 | | | Pomoc społeczna | 1 615 002,00 |
| | | | w tym z tytułu dotacji i środków na finansowanie wydatków na realizację zadań finansowanych z udziałem środków, o których mowa w art. 5 ust. 1 pkt 2 i 3 | 0,00 |
| | 85213 | | Składki na ubezpieczenie zdrowotne opłacane za osoby pobierające niektóre świadczenia z pomocy społecznej oraz za osoby uczestniczące w zajęciach w centrum integracji społecznej | 38 955,00 |
| | | | w tym z tytułu dotacji i środków na finansowanie wydatków na realizację zadań finansowanych z udziałem środków, o których mowa w art. 5 ust. 1 pkt 2 i 3 | 0,00 |
| | | 2030 | Dotacja celowa otrzymana z budżetu państwa na realizację własnych zadań bieżących gmin (związków gmin, związków powiatowo-gminnych) | 38 955,00 |
| | 85214 | | Zasiłki okresowe, celowe i pomoc w naturze oraz składki na ubezpieczenia emerytalne i rentowe | 13 835,00 |
| | | | w tym z tytułu dotacji i środków na finansowanie wydatków na realizację zadań finansowanych z udziałem środków, o których mowa w art. 5 ust. 1 pkt 2 i 3 | 0,00 |
| | | 2030 | Dotacja celowa otrzymana z budżetu państwa na realizację własnych zadań bieżących gmin (związków gmin, związków powiatowo-gminnych) | 13 835,00 |
| | 85216 | | Zasiłki stałe | 348 335,00 |

| | | | | |
|-----|-------|------|---|--------------|
| | | | w tym z tytułu dotacji i środków na finansowanie wydatków na realizację zadań finansowanych z udziałem środków, o których mowa w art. 5 ust. 1 pkt 2 i 3 | 0,00 |
| | | 2030 | Dotacja celowa otrzymana z budżetu państwa na realizację własnych zadań bieżących gmin (związków gmin, związków powiatowo-gminnych) | 348 335,00 |
| | 85219 | | Ośrodki pomocy społecznej | 55 418,00 |
| | | | w tym z tytułu dotacji i środków na finansowanie wydatków na realizację zadań finansowanych z udziałem środków, o których mowa w art. 5 ust. 1 pkt 2 i 3 | 0,00 |
| | | 2030 | Dotacja celowa otrzymana z budżetu państwa na realizację własnych zadań bieżących gmin (związków gmin, związków powiatowo-gminnych) | 55 418,00 |
| | 85230 | | Pomoc w zakresie dożywiania | 140 000,00 |
| | | | w tym z tytułu dotacji i środków na finansowanie wydatków na realizację zadań finansowanych z udziałem środków, o których mowa w art. 5 ust. 1 pkt 2 i 3 | 0,00 |
| | | 2030 | Dotacja celowa otrzymana z budżetu państwa na realizację własnych zadań bieżących gmin (związków gmin, związków powiatowo-gminnych) | 140 000,00 |
| | 85295 | | Pozostała działalność | 1 018 459,00 |
| | | | w tym z tytułu dotacji i środków na finansowanie wydatków na realizację zadań finansowanych z udziałem środków, o których mowa w art. 5 ust. 1 pkt 2 i 3 | 0,00 |
| | | 2010 | Dotacja celowa otrzymana z budżetu państwa na realizację zadań bieżących z zakresu administracji rządowej oraz innych zadań zleconych gminie (związkom gmin, związkom powiatowo-gminnym) ustawami | 943 500,00 |
| | | 2030 | Dotacja celowa otrzymana z budżetu państwa na realizację własnych zadań bieżących gmin (związków gmin, związków powiatowo-gminnych) | 46 269,00 |
| | | 2100 | Środki z Funduszu Pomocy na finansowanie lub dofinansowanie zadań bieżących w zakresie pomocy obywatelom Ukrainy | 2 535,00 |
| | | 2180 | Środki z Funduszu Przeciwdziałania COVID-19 na finansowanie lub dofinansowanie realizacji zadań związanych z przeciwdziałaniem COVID-19 | 26 155,00 |
| | | 2700 | Środki na dofinansowanie własnych zadań bieżących gmin, powiatów (związków gmin, związków powiatowo-gminnych, związków powiatów), samorządów województw, pozyskane z innych źródeł | 0,00 |
| 853 | | | Pozostałe zadania w zakresie polityki społecznej | 237 338,00 |
| | | | w tym z tytułu dotacji i środków na finansowanie wydatków na realizację zadań finansowanych z udziałem środków, o których mowa w art. 5 ust. 1 pkt 2 i 3 | 0,00 |
| | 85395 | | Pozostała działalność | 237 338,00 |
| | | | w tym z tytułu dotacji i środków na finansowanie wydatków na realizację zadań finansowanych z udziałem środków, o których mowa w art. 5 ust. 1 pkt 2 i 3 | 0,00 |
| | | 2020 | Dotacja celowa otrzymana z budżetu państwa na zadania bieżące realizowane przez gminę na podstawie porozumień z organami administracji rządowej | 0,00 |

| | | | | |
|-----|-------|------|---|--------------|
| | | 2100 | Środki z Funduszu Pomocy na finansowanie lub dofinansowanie zadań bieżących w zakresie pomocy obywatelom Ukrainy | 237 338,00 |
| | | 2700 | Środki na dofinansowanie własnych zadań bieżących gmin, powiatów (związków gmin, związków powiatowo-gminnych, związków powiatów), samorządów województw, pozyskane z innych źródeł | 0,00 |
| 854 | | | Edukacyjna opieka wychowawcza | 20 800,00 |
| | | | w tym z tytułu dotacji i środków na finansowanie wydatków na realizację zadań finansowanych z udziałem środków, o których mowa w art. 5 ust. 1 pkt 2 i 3 | 0,00 |
| | 85415 | | Pomoc materialna dla uczniów o charakterze socjalnym | 20 800,00 |
| | | | w tym z tytułu dotacji i środków na finansowanie wydatków na realizację zadań finansowanych z udziałem środków, o których mowa w art. 5 ust. 1 pkt 2 i 3 | 0,00 |
| | | 2030 | Dotacja celowa otrzymana z budżetu państwa na realizację własnych zadań bieżących gmin (związków gmin, związków powiatowo-gminnych) | 20 800,00 |
| 855 | | | Rodzina | 7 245 208,00 |
| | | | w tym z tytułu dotacji i środków na finansowanie wydatków na realizację zadań finansowanych z udziałem środków, o których mowa w art. 5 ust. 1 pkt 2 i 3 | 0, |
| | 85501 | | Świadczenie wychowawcze | 2 788 308,00 |
| | | | w tym z tytułu dotacji i środków na finansowanie wydatków na realizację zadań finansowanych z udziałem środków, o których mowa w art. 5 ust. 1 pkt 2 i 3 | 0,00 |
| | | 2060 | Dotacja celowa otrzymana z budżetu państwa na zadania bieżące z zakresu administracji rządowej zlecone gminom (związkowi gmin, związkowi powiatowo-gminnym), związane z realizacją świadczenia wychowawczego stanowiącego pomoc państwa w wychowywaniu dzieci | 2 788 308,00 |
| | 85502 | | Świadczenia rodzinne, świadczenie z funduszu alimentacyjnego oraz składki na ubezpieczenia emerytalne i rentowe z ubezpieczenia społecznego | 4 409 160,00 |
| | | | w tym z tytułu dotacji i środków na finansowanie wydatków na realizację zadań finansowanych z udziałem środków, o których mowa w art. 5 ust. 1 pkt 2 i 3 | 0,00 |
| | | 2010 | Dotacja celowa otrzymana z budżetu państwa na realizację zadań bieżących z zakresu administracji rządowej oraz innych zadań zleconych gminie (związkowi gmin, związkowi powiatowo-gminnym) ustawami | 4 379 160,00 |
| | | 2360 | Dochody jednostek samorządu terytorialnego związane z realizacją zadań z zakresu administracji rządowej oraz innych zadań zleconych ustawami | 30 000,00 |
| | 85503 | | Karta Dużej Rodziny | 232,00 |
| | | | w tym z tytułu dotacji i środków na finansowanie wydatków na realizację zadań finansowanych z udziałem środków, o których mowa w art. 5 ust. 1 pkt 2 i 3 | 0,00 |
| | | 2010 | Dotacja celowa otrzymana z budżetu państwa na realizację zadań bieżących z zakresu administracji rządowej oraz innych zadań zleconych gminie (związkowi gmin, związkowi powiatowo-gminnym) ustawami | 232,00 |

| | | | | |
|----------------------|-------|------|---|----------------------|
| | 85513 | | Składki na ubezpieczenie zdrowotne opłacane za osoby pobierające niektóre świadczenia rodzinne oraz za osoby pobierające zasiłki dla opiekunów | 47 508,00 |
| | | | w tym z tytułu dotacji i środków na finansowanie wydatków na realizację zadań finansowanych z udziałem środków, o których mowa w art. 5 ust. 1 pkt 2 i 3 | 0,00 |
| | | 2010 | Dotacja celowa otrzymana z budżetu państwa na realizację zadań bieżących z zakresu administracji rządowej oraz innych zadań zleconych gminie (związkom gmin, związkom powiatowo-gminnym) ustawami | 47 508,00 |
| 900 | | | Gospodarka komunalna i ochrona środowiska | 1 285 700,00 |
| | | | w tym z tytułu dotacji i środków na finansowanie wydatków na realizację zadań finansowanych z udziałem środków, o których mowa w art. 5 ust. 1 pkt 2 i 3 | 0,00 |
| | 90001 | | Gospodarka ściekowa i ochrona wód | 80 000,00 |
| | | | w tym z tytułu dotacji i środków na finansowanie wydatków na realizację zadań finansowanych z udziałem środków, o których mowa w art. 5 ust. 1 pkt 2 i 3 | 0,00 |
| | | 0830 | Wpływy z usług | 80 000,00 |
| | 90002 | | Gospodarka odpadami komunalnymi | 1 100 000,00 |
| | | | w tym z tytułu dotacji i środków na finansowanie wydatków na realizację zadań finansowanych z udziałem środków, o których mowa w art. 5 ust. 1 pkt 2 i 3 | 0,00 |
| | | 0490 | Wpływy z innych lokalnych opłat pobieranych przez jednostki samorządu terytorialnego na podstawie odrębnych ustaw | 1 100 000,00 |
| | 90005 | | Ochrona powietrza atmosferycznego i klimatu | 14 560,00 |
| | | | w tym z tytułu dotacji i środków na finansowanie wydatków na realizację zadań finansowanych z udziałem środków, o których mowa w art. 5 ust. 1 pkt 2 i 3 | 0,00 |
| | | 2460 | Środki otrzymane od pozostałych jednostek zaliczanych do sektora finansów publicznych na realizację zadań bieżących jednostek zaliczanych do sektora finansów publicznych | 14 560,00 |
| | 90019 | | Wpływy i wydatki związane z gromadzeniem środków z opłat i kar za korzystanie ze środowiska | 2 000,00 |
| | | | w tym z tytułu dotacji i środków na finansowanie wydatków na realizację zadań finansowanych z udziałem środków, o których mowa w art. 5 ust. 1 pkt 2 i 3 | 0,00 |
| | | 0690 | Wpływy z różnych opłat | 2 000,00 |
| | 90026 | | Pozostałe działania związane z gospodarką odpadami | 89 140,00 |
| | | | w tym z tytułu dotacji i środków na finansowanie wydatków na realizację zadań finansowanych z udziałem środków, o których mowa w art. 5 ust. 1 pkt 2 i 3 | 0,00 |
| | | 2460 | Środki otrzymane od pozostałych jednostek zaliczanych do sektora finansów publicznych na realizację zadań bieżących jednostek zaliczanych do sektora finansów publicznych | 89 140,00 |
| bieżące razem | | | | 33 047 401,70 |
| | | | w tym z tytułu dotacji i środków na finansowanie wydatków na realizację zadań finansowanych z udziałem środków, o których mowa w art. 5 ust. 1 pkt 2 i 3 | 202 980,00 |

| | | | | |
|------------------|--|--|----------------------|------------|
| majątkowe | | | | |
| 600 | | | Transport i łączność | 170 000,00 |

| | | | | |
|-----|-------|------|---|------------|
| | | | w tym z tytułu dotacji i środków na finansowanie wydatków na realizację zadań finansowanych z udziałem środków, o których mowa w art. 5 ust. 1 pkt 2 i 3 | 0,00 |
| | 60017 | | Drogi wewnętrzne | 170 000,00 |
| | | | w tym z tytułu dotacji i środków na finansowanie wydatków na realizację zadań finansowanych z udziałem środków, o których mowa w art. 5 ust. 1 pkt 2 i 3 | 0,00 |
| | | 6630 | Dotacja celowa otrzymana z samorządu województwa na inwestycje i zakupy inwestycyjne realizowane na podstawie porozumień (umów) między jednostkami samorządu terytorialnego | 170 000,00 |
| 700 | | | Gospodarka mieszkaniowa | 820 000,00 |
| | | | w tym z tytułu dotacji i środków na finansowanie wydatków na realizację zadań finansowanych z udziałem środków, o których mowa w art. 5 ust. 1 pkt 2 i 3 | 770 000,00 |
| | 70005 | | Gospodarka gruntami i nieruchomościami | 50 000,00 |
| | | | w tym z tytułu dotacji i środków na finansowanie wydatków na realizację zadań finansowanych z udziałem środków, o których mowa w art. 5 ust. 1 pkt 2 i 3 | 0,00 |
| | | 0770 | Wpłaty z tytułu odpłatnego nabycia prawa własności oraz prawa użytkowania wieczystego nieruchomości | 50 000,00 |
| | 70095 | | Pozostała działalność | 770 000,00 |
| | | | w tym z tytułu dotacji i środków na finansowanie wydatków na realizację zadań finansowanych z udziałem środków, o których mowa w art. 5 ust. 1 pkt 2 i 3 | 770 000,00 |
| | | 6257 | Dotacja celowa w ramach programów finansowych z udziałem środków europejskich oraz środków, o których mowa w art. 5 ust. 3 pkt 5 lit. a i b ustawy, lub płatności w ramach budżetu środków europejskich, realizowanych przez jednostki samorządu terytorialnego | 770 000,00 |
| 750 | | | Administracja publiczna | 150 000,00 |
| | | | w tym z tytułu dotacji i środków na finansowanie wydatków na realizację zadań finansowanych z udziałem środków, o których mowa w art. 5 ust. 1 pkt 2 i 3 | 0,00 |
| | 75023 | | Urzędy gmin (miast i miast na prawach powiatu) | 150 000,00 |
| | | | w tym z tytułu dotacji i środków na finansowanie wydatków na realizację zadań finansowanych z udziałem środków, o których mowa w art. 5 ust. 1 pkt 2 i 3 | 0,00 |
| | | 6350 | Środki otrzymane z państwowych funduszy celowych na finansowanie lub dofinansowanie kosztów realizacji inwestycji i zakupów inwestycyjnych jednostek sektora finansów publicznych | 150 000,00 |
| 754 | | | Bezpieczeństwo publiczne i ochrona przeciwpożarowa | 30 000,00 |
| | | | w tym z tytułu dotacji i środków na finansowanie wydatków na realizację zadań finansowanych z udziałem środków, o których mowa w art. 5 ust. 1 pkt 2 i 3 | 0,00 |
| | 75412 | | Ochotnicze straże pożarne | 30 000,00 |
| | | | w tym z tytułu dotacji i środków na finansowanie wydatków na realizację zadań finansowanych z udziałem środków, o których mowa w art. 5 ust. 1 pkt 2 i 3 | 0,00 |
| | | 6300 | Dotacja celowa otrzymana z tytułu pomocy finansowej udzielanej między jednostkami samorządu terytorialnego na dofinansowanie własnych zadań inwestycyjnych i zakupów inwestycyjnych | 30 000,00 |

| | | | | |
|------------------------|-------|------|---|---------------------|
| 801 | | | Oświata i wychowanie | 80 000,00 |
| | | | w tym z tytułu dotacji i środków na finansowanie wydatków na realizację zadań finansowanych z udziałem środków, o których mowa w art. 5 ust. 1 pkt 2 i 3 | 0,00 |
| | 80113 | | Dowożenie uczniów do szkół | 80 000,00 |
| | | | w tym z tytułu dotacji i środków na finansowanie wydatków na realizację zadań finansowanych z udziałem środków, o których mowa w art. 5 ust. 1 pkt 2 i 3 | 0,00 |
| | | 6350 | Środki otrzymane z państwowych funduszy celowych na finansowanie lub dofinansowanie kosztów realizacji inwestycji i zakupów inwestycyjnych jednostek sektora finansów publicznych | 80 000,00 |
| majątkowe razem | | | | 1 250 000,00 |
| | | | w tym z tytułu dotacji i środków na finansowanie wydatków na realizację zadań finansowanych z udziałem środków, o których mowa w art. 5 ust. 1 pkt 2 i 3 | 770 000,00 |

| | | | | |
|----------------|--|--|--|----------------------|
| Ogółem: | | | | 34 297 401,70 |
| | | | w tym z tytułu dotacji i środków na finansowanie wydatków na realizację zadań finansowanych z udziałem środków, o których mowa w art. 5 ust. 1 pkt 2 i 3 | 972 980,00 |

(* kol 2 do wykorzystania fakultatywnego)

 Krzysztof Gajewski



Planowane wydatki budżetowe na 2022r. dla Urzędu Gminy w wśniowie po zmianach

| Dział | Rozdział | § / grupa | Nazwa | Plan | Z tego: | | | | | | | | | | z tego: | | | | |
|-------|----------|-----------|---|--------------|-----------------|------------|-----------|------------|------|---------|------|------|------|------|-------------------|--------------------------------------|------------|------|------|
| | | | | | Wydatki bieżące | | | | | z tego: | | | | | Wydatki majątkowe | inwestycyjne i składowe inwestycyjne | w tym: | | |
| | | | | | 6 | 7 | 8 | 9 | 10 | 11 | 12 | 13 | 14 | 15 | | | 16 | 17 | 18 |
| 010 | 01030 | | 4 | 5 | 6 | 7 | 8 | 9 | 10 | 11 | 12 | 13 | 14 | 15 | 16 | 17 | 18 | 19 | |
| | | | Rolnictwo i łowiectwo | 4 640 568,57 | 580 568,57 | 580 568,57 | 10 849,17 | 569 717,40 | 0,00 | 0,00 | 0,00 | 0,00 | 0,00 | 0,00 | 4 060 000,00 | 4 060 000,00 | 100 000,00 | 0,00 | 0,00 |
| | | | izby rolnicze | 27 097,00 | 27 097,00 | 27 097,00 | 0,00 | 27 097,00 | 0,00 | 0,00 | 0,00 | 0,00 | 0,00 | 0,00 | 0,00 | 0,00 | 0,00 | 0,00 | 0,00 |
| | | 2850 | Wpłaty gmin na rzecz izb rolniczych w wysokości 2% uzyskanych wpływów z podatku rolnego | 27 097,00 | 27 097,00 | 27 097,00 | 0,00 | 27 097,00 | 0,00 | 0,00 | 0,00 | 0,00 | 0,00 | 0,00 | 0,00 | 0,00 | 0,00 | 0,00 | 0,00 |
| | 01043 | | Infrastruktura wodociągowa wsi | 460 000,00 | 0,00 | 0,00 | 0,00 | 0,00 | 0,00 | 0,00 | 0,00 | 0,00 | 0,00 | 0,00 | 460 000,00 | 460 000,00 | 0,00 | 0,00 | 0,00 |
| | | 6050 | Wydatki inwestycyjne jednostek budżetowych | 460 000,00 | 0,00 | 0,00 | 0,00 | 0,00 | 0,00 | 0,00 | 0,00 | 0,00 | 0,00 | 0,00 | 460 000,00 | 460 000,00 | 0,00 | 0,00 | 0,00 |
| | 01044 | | Infrastruktura sanitacyjna wsi | 3 600 000,00 | 0,00 | 0,00 | 0,00 | 0,00 | 0,00 | 0,00 | 0,00 | 0,00 | 0,00 | 0,00 | 3 600 000,00 | 3 600 000,00 | 0,00 | 0,00 | 0,00 |
| | | 6050 | Wydatki inwestycyjne jednostek budżetowych | 3 600 000,00 | 0,00 | 0,00 | 0,00 | 0,00 | 0,00 | 0,00 | 0,00 | 0,00 | 0,00 | 0,00 | 3 600 000,00 | 3 600 000,00 | 0,00 | 0,00 | 0,00 |
| | 6059 | | Wydatki inwestycyjne jednostek budżetowych | 100 000,00 | 0,00 | 0,00 | 0,00 | 0,00 | 0,00 | 0,00 | 0,00 | 0,00 | 0,00 | 0,00 | 100 000,00 | 100 000,00 | 0,00 | 0,00 | 0,00 |
| | 01095 | | Pozostała działalność | 553 468,57 | 553 468,57 | 553 468,57 | 10 849,17 | 542 620,40 | 0,00 | 0,00 | 0,00 | 0,00 | 0,00 | 0,00 | 0,00 | 0,00 | 0,00 | 0,00 | 0,00 |
| | 4010 | | Wynagrodzenia osobowe pracowników | 9 075,00 | 9 075,00 | 9 075,00 | 9 075,00 | 0,00 | 0,00 | 0,00 | 0,00 | 0,00 | 0,00 | 0,00 | 0,00 | 0,00 | 0,00 | 0,00 | 0,00 |
| | 4110 | | Składki na ubezpieczenia społeczne | 1 551,83 | 1 551,83 | 1 551,83 | 1 551,83 | 0,00 | 0,00 | 0,00 | 0,00 | 0,00 | 0,00 | 0,00 | 0,00 | 0,00 | 0,00 | 0,00 | 0,00 |
| | 4120 | | Składki na Fundusz Pracy oraz Fundusz Solidarnościowy | 222,34 | 222,34 | 222,34 | 222,34 | 0,00 | 0,00 | 0,00 | 0,00 | 0,00 | 0,00 | 0,00 | 0,00 | 0,00 | 0,00 | 0,00 | 0,00 |
| | 4210 | | Zakup materiałów i wyposażenia | 3,17 | 3,17 | 3,17 | 3,17 | 0,00 | 0,00 | 0,00 | 0,00 | 0,00 | 0,00 | 0,00 | 0,00 | 0,00 | 0,00 | 0,00 | 0,00 |
| | 4430 | | Różne opłaty i składki | 542 617,23 | 542 617,23 | 542 617,23 | 0,00 | 542 617,23 | 0,00 | 0,00 | 0,00 | 0,00 | 0,00 | 0,00 | 0,00 | 0,00 | 0,00 | 0,00 | 0,00 |
| 400 | | | Wywazanie i zaopatrywanie w energię elektryczną, gaz i wodę | 515 700,00 | 515 700,00 | 515 700,00 | 5 700,00 | 510 000,00 | 0,00 | 0,00 | 0,00 | 0,00 | 0,00 | 0,00 | 0,00 | 0,00 | 0,00 | 0,00 | 0,00 |
| | 40002 | | Dostarczanie wody | 515 700,00 | 515 700,00 | 515 700,00 | 5 700,00 | 510 000,00 | 0,00 | 0,00 | 0,00 | 0,00 | 0,00 | 0,00 | 0,00 | 0,00 | 0,00 | 0,00 | 0,00 |
| | 4110 | | Składki na ubezpieczenia społeczne | 700,00 | 700,00 | 700,00 | 700,00 | 0,00 | 0,00 | 0,00 | 0,00 | 0,00 | 0,00 | 0,00 | 0,00 | 0,00 | 0,00 | 0,00 | 0,00 |
| | 4170 | | Wynagrodzenia bezosobowe | 5 000,00 | 5 000,00 | 5 000,00 | 5 000,00 | 0,00 | 0,00 | 0,00 | 0,00 | 0,00 | 0,00 | 0,00 | 0,00 | 0,00 | 0,00 | 0,00 | 0,00 |
| | 4210 | | Zakup materiałów i wyposażenia | 20 000,00 | 20 000,00 | 20 000,00 | 0,00 | 20 000,00 | 0,00 | 0,00 | 0,00 | 0,00 | 0,00 | 0,00 | 0,00 | 0,00 | 0,00 | 0,00 | 0,00 |
| | 4260 | | Zakup energii | 185 000,00 | 185 000,00 | 185 000,00 | 0,00 | 185 000,00 | 0,00 | 0,00 | 0,00 | 0,00 | 0,00 | 0,00 | 0,00 | 0,00 | 0,00 | 0,00 | 0,00 |
| | 4270 | | Zakup usług remontowych | 175 000,00 | 175 000,00 | 175 000,00 | 0,00 | 175 000,00 | 0,00 | 0,00 | 0,00 | 0,00 | 0,00 | 0,00 | 0,00 | 0,00 | 0,00 | 0,00 | 0,00 |
| | 4300 | | Zakup usług pozostałych | 15 000,00 | 15 000,00 | 15 000,00 | 0,00 | 15 000,00 | 0,00 | 0,00 | 0,00 | 0,00 | 0,00 | 0,00 | 0,00 | 0,00 | 0,00 | 0,00 | 0,00 |
| | 4390 | | Zakup usług obsługujących wykonanie ekspertyz, analiz i opinii | 15 000,00 | 15 000,00 | 15 000,00 | 0,00 | 15 000,00 | 0,00 | 0,00 | 0,00 | 0,00 | 0,00 | 0,00 | 0,00 | 0,00 | 0,00 | 0,00 | 0,00 |
| | 4430 | | Różne opłaty i składki | 35 000,00 | 35 000,00 | 35 000,00 | 0,00 | 35 000,00 | 0,00 | 0,00 | 0,00 | 0,00 | 0,00 | 0,00 | 0,00 | 0,00 | 0,00 | 0,00 | 0,00 |
| | 4530 | | Produkt od towarów i usług (MKT) | 60 000,00 | 60 000,00 | 60 000,00 | 0,00 | 60 000,00 | 0,00 | 0,00 | 0,00 | 0,00 | 0,00 | 0,00 | 0,00 | 0,00 | 0,00 | 0,00 | 0,00 |
| | 4590 | | Kary i odszkodowania wypłacone na rzecz osób fizycznych | 5 000,00 | 5 000,00 | 5 000,00 | 0,00 | 5 000,00 | 0,00 | 0,00 | 0,00 | 0,00 | 0,00 | 0,00 | 0,00 | 0,00 | 0,00 | 0,00 | 0,00 |

| Dział | Rozdział | § / grupa | Nazwa | Plan | z tego: | | | | | | | z tego: | | | | | | |
|-------|----------|-----------|--|--------------|-----------------|--------------|------|--------------|------------|------|------|-------------------|------|------|--------------|--------------|------|------|
| | | | | | Wydanki bieżące | | | | z tego: | | | Wydanki majątkowe | | | | z tego: | | |
| | | | | | 6 | 7 | 8 | 9 | 10 | 11 | 12 | 13 | 14 | 15 | 16 | 17 | 18 | 19 |
| 1 | 2 | 3 | 4 | 5 | 6 | 7 | 8 | 9 | 10 | 11 | 12 | 13 | 14 | 15 | 16 | 17 | 18 | 19 |
| 600 | | 6050 | Wydanki inwestycyjne jednostek budżetowych | 0,00 | 0,00 | 0,00 | 0,00 | 0,00 | 0,00 | 0,00 | 0,00 | 0,00 | 0,00 | 0,00 | 0,00 | 0,00 | 0,00 | 0,00 |
| | | | Transport i łączność | 6 846 274,13 | 3 563 612,13 | 3 236 689,13 | 0,00 | 3 239 689,13 | 313 923,00 | 0,00 | 0,00 | 0,00 | 0,00 | 0,00 | 2 792 662,00 | 2 792 662,00 | 0,00 | 0,00 |
| | | 60004 | Lokalny transport zbiorowy | 115 322,52 | 115 322,52 | 26 399,52 | 0,00 | 26 399,52 | 88 923,00 | 0,00 | 0,00 | 0,00 | 0,00 | 0,00 | 0,00 | 0,00 | 0,00 | 0,00 |
| | | 2710 | Dofinansowanie na pomoc finansową udzielaną między jednostkami samorządu terytorialnego na dofinansowanie własnych zadań bieżących | 88 923,00 | 88 923,00 | 0,00 | 0,00 | 0,00 | 88 923,00 | 0,00 | 0,00 | 0,00 | 0,00 | 0,00 | 0,00 | 0,00 | 0,00 | 0,00 |
| | | 4300 | Zakup usług pozostałych | 28 399,52 | 28 399,52 | 26 399,52 | 0,00 | 26 399,52 | 0,00 | 0,00 | 0,00 | 0,00 | 0,00 | 0,00 | 0,00 | 0,00 | 0,00 | 0,00 |
| | | 60014 | Drugi publicznie powiatowe | 522 029,00 | 402 867,00 | 177 867,00 | 0,00 | 177 867,00 | 225 000,00 | 0,00 | 0,00 | 0,00 | 0,00 | 0,00 | 119 162,00 | 119 162,00 | 0,00 | 0,00 |
| | | 2710 | Dofinansowanie na pomoc finansową udzielaną między jednostkami samorządu terytorialnego na dofinansowanie własnych zadań bieżących | 225 000,00 | 225 000,00 | 0,00 | 0,00 | 0,00 | 225 000,00 | 0,00 | 0,00 | 0,00 | 0,00 | 0,00 | 0,00 | 0,00 | 0,00 | 0,00 |
| | | 4210 | Zakup materiałów i wyposażenia | 17 867,00 | 17 867,00 | 17 867,00 | 0,00 | 17 867,00 | 0,00 | 0,00 | 0,00 | 0,00 | 0,00 | 0,00 | 0,00 | 0,00 | 0,00 | 0,00 |
| | | 4270 | Zakup usług remontowych | 80 000,00 | 80 000,00 | 80 000,00 | 0,00 | 80 000,00 | 0,00 | 0,00 | 0,00 | 0,00 | 0,00 | 0,00 | 0,00 | 0,00 | 0,00 | 0,00 |
| | | 4300 | Zakup usług pozostałych | 70 000,00 | 70 000,00 | 70 000,00 | 0,00 | 70 000,00 | 0,00 | 0,00 | 0,00 | 0,00 | 0,00 | 0,00 | 0,00 | 0,00 | 0,00 | 0,00 |
| | | 4430 | Różne opłaty i składki | 10 000,00 | 10 000,00 | 10 000,00 | 0,00 | 10 000,00 | 0,00 | 0,00 | 0,00 | 0,00 | 0,00 | 0,00 | 0,00 | 0,00 | 0,00 | 0,00 |
| | | 6300 | Dofinansowanie na pomoc finansową udzielaną między jednostkami samorządu terytorialnego na dofinansowanie własnych zadań inwestycyjnych zakupów inwestycyjnych | 119 162,00 | 0,00 | 0,00 | 0,00 | 0,00 | 0,00 | 0,00 | 0,00 | 0,00 | 0,00 | 0,00 | 119 162,00 | 119 162,00 | 0,00 | 0,00 |
| | | 60018 | Drugi publicznie gminne | 4 946 422,61 | 3 035 422,61 | 3 035 422,61 | 0,00 | 3 035 422,61 | 0,00 | 0,00 | 0,00 | 0,00 | 0,00 | 0,00 | 1 911 000,00 | 1 911 000,00 | 0,00 | 0,00 |
| | | 4210 | Zakup materiałów i wyposażenia | 10 000,00 | 10 000,00 | 10 000,00 | 0,00 | 10 000,00 | 0,00 | 0,00 | 0,00 | 0,00 | 0,00 | 0,00 | 0,00 | 0,00 | 0,00 | 0,00 |
| | | 4270 | Zakup usług remontowych | 2 645 422,61 | 2 645 422,61 | 2 645 422,61 | 0,00 | 2 645 422,61 | 0,00 | 0,00 | 0,00 | 0,00 | 0,00 | 0,00 | 0,00 | 0,00 | 0,00 | 0,00 |
| | | 4300 | Zakup usług pozostałych | 350 000,00 | 350 000,00 | 350 000,00 | 0,00 | 350 000,00 | 0,00 | 0,00 | 0,00 | 0,00 | 0,00 | 0,00 | 0,00 | 0,00 | 0,00 | 0,00 |
| | | 4430 | Różne opłaty i składki | 10 000,00 | 10 000,00 | 10 000,00 | 0,00 | 10 000,00 | 0,00 | 0,00 | 0,00 | 0,00 | 0,00 | 0,00 | 0,00 | 0,00 | 0,00 | 0,00 |
| | | 4520 | Opłaty na rzecz budżetów jednostek samorządu terytorialnego | 15 000,00 | 15 000,00 | 15 000,00 | 0,00 | 15 000,00 | 0,00 | 0,00 | 0,00 | 0,00 | 0,00 | 0,00 | 0,00 | 0,00 | 0,00 | 0,00 |
| | | 4590 | Kary i dofinansowania wypłacane na rzecz osób fizycznych | 5 000,00 | 5 000,00 | 5 000,00 | 0,00 | 5 000,00 | 0,00 | 0,00 | 0,00 | 0,00 | 0,00 | 0,00 | 0,00 | 0,00 | 0,00 | 0,00 |
| | | 6050 | Wydanki inwestycyjne jednostek budżetowych | 1 911 000,00 | 0,00 | 0,00 | 0,00 | 0,00 | 0,00 | 0,00 | 0,00 | 0,00 | 0,00 | 0,00 | 1 911 000,00 | 1 911 000,00 | 0,00 | 0,00 |
| | | 60017 | Drugi wewnętrzne | 695 000,00 | 0,00 | 0,00 | 0,00 | 0,00 | 0,00 | 0,00 | 0,00 | 0,00 | 0,00 | 0,00 | 695 000,00 | 695 000,00 | 0,00 | 0,00 |
| | | 6050 | Wydanki inwestycyjne jednostek budżetowych | 695 000,00 | 0,00 | 0,00 | 0,00 | 0,00 | 0,00 | 0,00 | 0,00 | 0,00 | 0,00 | 0,00 | 695 000,00 | 695 000,00 | 0,00 | 0,00 |
| | | 60020 | Funkcjonowanie przystanków komunikacyjnych | 67 500,00 | 0,00 | 0,00 | 0,00 | 0,00 | 0,00 | 0,00 | 0,00 | 0,00 | 0,00 | 0,00 | 67 500,00 | 67 500,00 | 0,00 | 0,00 |
| | | 6060 | Wydanki na zakupy inwestycyjne jednostek budżetowych | 67 500,00 | 0,00 | 0,00 | 0,00 | 0,00 | 0,00 | 0,00 | 0,00 | 0,00 | 0,00 | 0,00 | 67 500,00 | 67 500,00 | 0,00 | 0,00 |
| 650 | | | Turystryka | 2 001 837,72 | 1 800,00 | 900,00 | 0,00 | 900,00 | 900,00 | 0,00 | 0,00 | 0,00 | 0,00 | 0,00 | 2 000 037,72 | 2 000 037,72 | 0,00 | 0,00 |
| | | 63095 | Pozostała działalność | 2 001 837,72 | 1 800,00 | 900,00 | 0,00 | 900,00 | 900,00 | 0,00 | 0,00 | 0,00 | 0,00 | 0,00 | 2 000 037,72 | 2 000 037,72 | 0,00 | 0,00 |

| Dział | Rozdział | § / grupa | Nazwa | Plan | z tego: | | | | | | | z tego: | | | | z tego: | | |
|-------|----------|-----------|--|--------------|-----------------|--------------------------------|--|----------------------------|---------------------------------------|--|---------------------------------------|---------------|-------------------|----------------------------------|---|----------------------------------|---|------|
| | | | | | 6 | 7 | 8 | 9 | 10 | 11 | 12 | 13 | 14 | 15 | 16 | 17 | 18 | 19 |
| | | | | | Wydávki bieżące | wydávki jednostek budżetowych, | wydatki wyprzedzające i składowe realizacji ich statutowych zadań; | dotacje na zadania bieżące | świadczenia na rzecz osób fizycznych; | wydatki na programy finansowane z udziałem środków, o których mowa w art. 5 ust. 1 pkt 2 i 3 | wypłaty z tytułu poręczeń i gwarancji | obsługa długu | Wydatki majątkowe | inwestycje i zakupy inwestycyjne | na programy finansowane z udziałem środków, o których mowa w art. 5 ust. 1 pkt 2 i 3, | zakup i objęcie akcji i udziałów | Wnieście wkładów do spółek prawa handlowego | |
| 1 | 2 | 3 | 4 | 5 | 6 | 7 | 8 | 9 | 10 | 11 | 12 | 13 | 14 | 15 | 16 | 17 | 18 | 19 |
| | | 2360 | Dotacja celowa z budżetu jednostki samorządu terytorialnego, udzielone w trybie art. 221 ustawy, na finansowanie lub dofinansowanie zadań zleconych do realizacji organizacjom prowadzącym działalność pożytku publicznego | 900,00 | 900,00 | 0,00 | 0,00 | 0,00 | 900,00 | 0,00 | 0,00 | 0,00 | 0,00 | 0,00 | 0,00 | 0,00 | 0,00 | 0,00 |
| | | 4300 | Zakup usług pozostałych | 900,00 | 900,00 | 0,00 | 0,00 | 0,00 | 900,00 | 0,00 | 0,00 | 0,00 | 0,00 | 0,00 | 0,00 | 0,00 | 0,00 | 0,00 |
| | | 6050 | Wydatki inwestycyjne jednostek budżetowych | 2 000 037,72 | 0,00 | 0,00 | 0,00 | 0,00 | 0,00 | 0,00 | 0,00 | 0,00 | 0,00 | 2 000 037,72 | 2 000 037,72 | 0,00 | 0,00 | 0,00 |
| 700 | | | Gospodarka mieszkaniowa | 1 188 100,00 | 198 100,00 | 198 100,00 | 0,00 | 198 100,00 | 0,00 | 0,00 | 0,00 | 0,00 | 0,00 | 1 000 000,00 | 1 000 000,00 | 950 000,00 | 0,00 | 0,00 |
| | | 70005 | Gospodarka gruntami i nieruchomościami | 228 100,00 | 178 100,00 | 178 100,00 | 0,00 | 178 100,00 | 0,00 | 0,00 | 0,00 | 0,00 | 0,00 | 50 000,00 | 50 000,00 | 0,00 | 0,00 | 0,00 |
| | | 4270 | Zakup usług remontowych | 10 000,00 | 10 000,00 | 10 000,00 | 0,00 | 10 000,00 | 0,00 | 0,00 | 0,00 | 0,00 | 0,00 | 0,00 | 0,00 | 0,00 | 0,00 | 0,00 |
| | | 4300 | Zakup usług pozostałych | 50 000,00 | 50 000,00 | 50 000,00 | 0,00 | 50 000,00 | 0,00 | 0,00 | 0,00 | 0,00 | 0,00 | 0,00 | 0,00 | 0,00 | 0,00 | 0,00 |
| | | 4430 | Różne opłaty i składki | 3 000,00 | 3 000,00 | 3 000,00 | 0,00 | 3 000,00 | 0,00 | 0,00 | 0,00 | 0,00 | 0,00 | 0,00 | 0,00 | 0,00 | 0,00 | 0,00 |
| | | 4480 | Podatek od nieruchomości | 115 000,00 | 115 000,00 | 115 000,00 | 0,00 | 115 000,00 | 0,00 | 0,00 | 0,00 | 0,00 | 0,00 | 0,00 | 0,00 | 0,00 | 0,00 | 0,00 |
| | | 4500 | Pozostałe podatki na rzecz budżetów jednostek samorządu terytorialnego | 100,00 | 100,00 | 100,00 | 0,00 | 100,00 | 0,00 | 0,00 | 0,00 | 0,00 | 0,00 | 0,00 | 0,00 | 0,00 | 0,00 | 0,00 |
| | | 6050 | Wydatki inwestycyjne jednostek budżetowych | 50 000,00 | 0,00 | 0,00 | 0,00 | 0,00 | 0,00 | 0,00 | 0,00 | 0,00 | 0,00 | 50 000,00 | 50 000,00 | 0,00 | 0,00 | 0,00 |
| 70007 | | | Gospodarowanie mieszkaniowym zasobem gminy | 5 000,00 | 5 000,00 | 5 000,00 | 0,00 | 5 000,00 | 0,00 | 0,00 | 0,00 | 0,00 | 0,00 | 0,00 | 0,00 | 0,00 | 0,00 | 0,00 |
| | | 4270 | Zakup usług remontowych | 5 000,00 | 5 000,00 | 5 000,00 | 0,00 | 5 000,00 | 0,00 | 0,00 | 0,00 | 0,00 | 0,00 | 0,00 | 0,00 | 0,00 | 0,00 | 0,00 |
| 70095 | | | Pozostała działalność | 965 000,00 | 15 000,00 | 15 000,00 | 0,00 | 15 000,00 | 0,00 | 0,00 | 0,00 | 0,00 | 0,00 | 950 000,00 | 950 000,00 | 950 000,00 | 0,00 | 0,00 |
| | | 4270 | Zakup usług remontowych | 15 000,00 | 15 000,00 | 15 000,00 | 0,00 | 15 000,00 | 0,00 | 0,00 | 0,00 | 0,00 | 0,00 | 0,00 | 0,00 | 0,00 | 0,00 | 0,00 |
| | | 6057 | Wydatki inwestycyjne jednostek budżetowych | 770 000,00 | 0,00 | 0,00 | 0,00 | 0,00 | 0,00 | 0,00 | 0,00 | 0,00 | 0,00 | 770 000,00 | 770 000,00 | 770 000,00 | 0,00 | 0,00 |
| | | 6059 | Wydatki inwestycyjne jednostek budżetowych | 180 000,00 | 0,00 | 0,00 | 0,00 | 0,00 | 0,00 | 0,00 | 0,00 | 0,00 | 0,00 | 180 000,00 | 180 000,00 | 180 000,00 | 0,00 | 0,00 |
| 710 | | | Działalność usługowa | 118 350,00 | 118 350,00 | 118 350,00 | 0,00 | 118 350,00 | 0,00 | 0,00 | 0,00 | 0,00 | 0,00 | 0,00 | 0,00 | 0,00 | 0,00 | 0,00 |
| | | 71004 | Prawy, zasposrodowanie przetranszowanego | 83 350,00 | 83 350,00 | 83 350,00 | 0,00 | 83 350,00 | 0,00 | 0,00 | 0,00 | 0,00 | 0,00 | 0,00 | 0,00 | 0,00 | 0,00 | 0,00 |
| | | 4300 | Zakup usług pozostałych | 83 350,00 | 83 350,00 | 83 350,00 | 0,00 | 83 350,00 | 0,00 | 0,00 | 0,00 | 0,00 | 0,00 | 0,00 | 0,00 | 0,00 | 0,00 | 0,00 |
| 71035 | | | Chemia | 25 000,00 | 25 000,00 | 25 000,00 | 0,00 | 25 000,00 | 0,00 | 0,00 | 0,00 | 0,00 | 0,00 | 0,00 | 0,00 | 0,00 | 0,00 | 0,00 |
| | | 4270 | Zakup usług remontowych | 25 000,00 | 25 000,00 | 25 000,00 | 0,00 | 25 000,00 | 0,00 | 0,00 | 0,00 | 0,00 | 0,00 | 0,00 | 0,00 | 0,00 | 0,00 | 0,00 |
| 71095 | | | Pozostała działalność | 10 000,00 | 10 000,00 | 10 000,00 | 0,00 | 10 000,00 | 0,00 | 0,00 | 0,00 | 0,00 | 0,00 | 0,00 | 0,00 | 0,00 | 0,00 | 0,00 |
| | | 4390 | Zakup usług obejmujących wykonanie ekspertyz, analiz i opinii | 10 000,00 | 10 000,00 | 10 000,00 | 0,00 | 10 000,00 | 0,00 | 0,00 | 0,00 | 0,00 | 0,00 | 0,00 | 0,00 | 0,00 | 0,00 | 0,00 |
| 720 | | | Informatyka | 202 980,00 | 202 980,00 | 202 980,00 | 0,00 | 202 980,00 | 0,00 | 0,00 | 0,00 | 0,00 | 0,00 | 202 980,00 | 202 980,00 | 202 980,00 | 0,00 | 0,00 |
| 72095 | | | Pozostała działalność | 202 980,00 | 202 980,00 | 202 980,00 | 0,00 | 202 980,00 | 0,00 | 0,00 | 0,00 | 0,00 | 0,00 | 0,00 | 0,00 | 0,00 | 0,00 | 0,00 |
| | | 4217 | Zakup materiałów i wyposażenia | 184 369,00 | 184 369,00 | 184 369,00 | 0,00 | 184 369,00 | 0,00 | 0,00 | 0,00 | 0,00 | 0,00 | 184 369,00 | 184 369,00 | 184 369,00 | 0,00 | 0,00 |
| | | 4307 | Zakup usług pozostałych | 8 611,00 | 8 611,00 | 8 611,00 | 0,00 | 8 611,00 | 0,00 | 0,00 | 0,00 | 0,00 | 0,00 | 8 611,00 | 8 611,00 | 8 611,00 | 0,00 | 0,00 |
| 750 | | | Administracja publiczna | 4 557 576,67 | 3 944 426,67 | 3 944 426,67 | 0,00 | 3 944 426,67 | 0,00 | 0,00 | 0,00 | 0,00 | 0,00 | 613 150,00 | 613 150,00 | 613 150,00 | 0,00 | 0,00 |
| | | 75011 | Urzędy wojewódzkie | 76 929,00 | 76 929,00 | 76 929,00 | 0,00 | 76 929,00 | 0,00 | 0,00 | 0,00 | 0,00 | 0,00 | 0,00 | 0,00 | 0,00 | 0,00 | 0,00 |

| Dział | Rozdział | § / grupa | Nazwa | Plan | z tego: | | | | | | | | | | | | | Wysokość wydatków |
|-------|----------|-----------|---|--------------|-----------------|-------------------------------|---|---|----------------------------|--------------------------------------|--|---------------------------------------|---------------|-------------------------------|----------------------------------|--------|--|-------------------|
| | | | | | Wydanki bieżące | Wydanki jednostek budżetowych | Wynagrodzenia i składki od nich naliczane | Wydanki związane z realizacją ich statutowych zadań | Dotacje na zadania bieżące | Świadczenia na rzecz osób fizycznych | Wydanki na programy finansowane z udziałem środków, o których mowa w art. 5 ust. 1 pkt 2 i 3 | Wypłaty z tytułu poręczeń i gwarancji | obsługa długu | Wysokość wydatków majątkowych | inwestycje i zakupy inwestycyjne | W tym: | na programy finansowane z udziałem środków, o których mowa w art. 5 ust. 1 pkt 2 i 3 | |
| 1 | 2 | 3 | 4 | 5 | 6 | 7 | 8 | 9 | 10 | 11 | 12 | 13 | 14 | 15 | 16 | 17 | 18 | 19 |
| | | 3 | | | | | | | | | | | | | | | | |
| | | 4010 | Wynagrodzenia osobowe pracowników | 65 203,80 | 65 203,80 | 65 203,80 | 65 203,80 | 0,00 | 0,00 | 0,00 | 0,00 | 0,00 | 0,00 | 0,00 | 0,00 | 0,00 | 0,00 | 0,00 |
| | | 4110 | Składki na ubezpieczenia społeczne | 10 634,20 | 10 634,20 | 10 634,20 | 10 634,20 | 0,00 | 0,00 | 0,00 | 0,00 | 0,00 | 0,00 | 0,00 | 0,00 | 0,00 | 0,00 | 0,00 |
| | | 4120 | Składki na Fundusz Pracy oraz Fundusz Solidarnościowy | 1 091,00 | 1 091,00 | 1 091,00 | 1 091,00 | 0,00 | 0,00 | 0,00 | 0,00 | 0,00 | 0,00 | 0,00 | 0,00 | 0,00 | 0,00 | 0,00 |
| 75022 | | | Radny gmin (miast i miast na prawach powiatu) | 166 000,00 | 166 000,00 | 166 000,00 | 166 000,00 | 0,00 | 0,00 | 150 000,00 | 0,00 | 0,00 | 0,00 | 0,00 | 0,00 | 0,00 | 0,00 | 0,00 |
| | | 3030 | Różne wydatki na rzecz osób fizycznych | 150 000,00 | 150 000,00 | 0,00 | 0,00 | 0,00 | 0,00 | 150 000,00 | 0,00 | 0,00 | 0,00 | 0,00 | 0,00 | 0,00 | 0,00 | 0,00 |
| | | 4210 | Zakup materiałów i wyposażenia | 5 000,00 | 5 000,00 | 5 000,00 | 5 000,00 | 0,00 | 0,00 | 0,00 | 0,00 | 0,00 | 0,00 | 0,00 | 0,00 | 0,00 | 0,00 | 0,00 |
| | | 4300 | Zakup usług pozostałych | 11 000,00 | 11 000,00 | 11 000,00 | 11 000,00 | 0,00 | 0,00 | 0,00 | 0,00 | 0,00 | 0,00 | 0,00 | 0,00 | 0,00 | 0,00 | 0,00 |
| 75023 | | | Urzędy gmin (miast i miast na prawach powiatu) | 4 015 250,00 | 3 386 100,00 | 3 386 100,00 | 2 547 100,00 | 0,00 | 0,00 | 16 000,00 | 0,00 | 0,00 | 0,00 | 0,00 | 613 150,00 | 0,00 | 0,00 | 0,00 |
| | | 3020 | Wydatki osobowe niezaliczone do wynagrodzeń | 16 000,00 | 16 000,00 | 0,00 | 0,00 | 0,00 | 0,00 | 16 000,00 | 0,00 | 0,00 | 0,00 | 0,00 | 0,00 | 0,00 | 0,00 | 0,00 |
| | | 4010 | Wynagrodzenia osobowe pracowników | 1 947 100,00 | 1 947 100,00 | 1 947 100,00 | 1 947 100,00 | 0,00 | 0,00 | 0,00 | 0,00 | 0,00 | 0,00 | 0,00 | 0,00 | 0,00 | 0,00 | 0,00 |
| | | 4040 | Dodatkowe wynagrodzenie roczne | 145 000,00 | 145 000,00 | 145 000,00 | 145 000,00 | 0,00 | 0,00 | 0,00 | 0,00 | 0,00 | 0,00 | 0,00 | 0,00 | 0,00 | 0,00 | 0,00 |
| | | 4110 | Składki na ubezpieczenia społeczne | 335 000,00 | 335 000,00 | 335 000,00 | 335 000,00 | 0,00 | 0,00 | 0,00 | 0,00 | 0,00 | 0,00 | 0,00 | 0,00 | 0,00 | 0,00 | 0,00 |
| | | 4120 | Składki na Fundusz Pracy oraz Fundusz Solidarnościowy | 45 000,00 | 45 000,00 | 45 000,00 | 45 000,00 | 0,00 | 0,00 | 0,00 | 0,00 | 0,00 | 0,00 | 0,00 | 0,00 | 0,00 | 0,00 | 0,00 |
| | | 4140 | Wpłaty na Parafisowy Fundusz Rehabilitacji Osób Niepełnosprawnych | 10 000,00 | 10 000,00 | 10 000,00 | 10 000,00 | 0,00 | 0,00 | 0,00 | 0,00 | 0,00 | 0,00 | 0,00 | 0,00 | 0,00 | 0,00 | 0,00 |
| | | 4170 | Wynagrodzenia bezosobowe | 70 000,00 | 70 000,00 | 70 000,00 | 70 000,00 | 0,00 | 0,00 | 0,00 | 0,00 | 0,00 | 0,00 | 0,00 | 0,00 | 0,00 | 0,00 | 0,00 |
| | | 4190 | Nagrody konkursowe | 10 000,00 | 10 000,00 | 10 000,00 | 10 000,00 | 0,00 | 0,00 | 0,00 | 0,00 | 0,00 | 0,00 | 0,00 | 0,00 | 0,00 | 0,00 | 0,00 |
| | | 4210 | Zakup materiałów i wyposażenia | 320 000,00 | 320 000,00 | 320 000,00 | 320 000,00 | 0,00 | 0,00 | 0,00 | 0,00 | 0,00 | 0,00 | 0,00 | 0,00 | 0,00 | 0,00 | 0,00 |
| | | 4220 | Zakup środków żywności | 16 000,00 | 16 000,00 | 16 000,00 | 16 000,00 | 0,00 | 0,00 | 0,00 | 0,00 | 0,00 | 0,00 | 0,00 | 0,00 | 0,00 | 0,00 | 0,00 |
| | | 4260 | Zakup energii | 18 000,00 | 18 000,00 | 18 000,00 | 18 000,00 | 0,00 | 0,00 | 0,00 | 0,00 | 0,00 | 0,00 | 0,00 | 0,00 | 0,00 | 0,00 | 0,00 |
| | | 4270 | Zakup usług remontowych | 30 000,00 | 30 000,00 | 30 000,00 | 30 000,00 | 0,00 | 0,00 | 0,00 | 0,00 | 0,00 | 0,00 | 0,00 | 0,00 | 0,00 | 0,00 | 0,00 |
| | | 4280 | Zakup usług zdrowotnych | 7 000,00 | 7 000,00 | 7 000,00 | 7 000,00 | 0,00 | 0,00 | 0,00 | 0,00 | 0,00 | 0,00 | 0,00 | 0,00 | 0,00 | 0,00 | 0,00 |
| | | 4300 | Zakup usług pozostałych | 300 000,00 | 300 000,00 | 300 000,00 | 300 000,00 | 0,00 | 0,00 | 0,00 | 0,00 | 0,00 | 0,00 | 0,00 | 0,00 | 0,00 | 0,00 | 0,00 |
| | | 4360 | Opłaty z tytułu zakupu usług telekomunikacyjnych | 20 000,00 | 20 000,00 | 20 000,00 | 20 000,00 | 0,00 | 0,00 | 0,00 | 0,00 | 0,00 | 0,00 | 0,00 | 0,00 | 0,00 | 0,00 | 0,00 |
| | | 4410 | Podróż służbowe krajowe | 12 000,00 | 12 000,00 | 12 000,00 | 12 000,00 | 0,00 | 0,00 | 0,00 | 0,00 | 0,00 | 0,00 | 0,00 | 0,00 | 0,00 | 0,00 | 0,00 |
| | | 4430 | Różne opłaty i składki | 3 000,00 | 3 000,00 | 3 000,00 | 3 000,00 | 0,00 | 0,00 | 0,00 | 0,00 | 0,00 | 0,00 | 0,00 | 0,00 | 0,00 | 0,00 | 0,00 |
| | | 4440 | Opłaty na zakładowy fundusz świadczeń socjalnych | 68 000,00 | 68 000,00 | 68 000,00 | 68 000,00 | 0,00 | 0,00 | 0,00 | 0,00 | 0,00 | 0,00 | 0,00 | 0,00 | 0,00 | 0,00 | 0,00 |
| | | 4610 | Koszty postępowania sądowego i prokuratorskiego | 10 000,00 | 10 000,00 | 10 000,00 | 10 000,00 | 0,00 | 0,00 | 0,00 | 0,00 | 0,00 | 0,00 | 0,00 | 0,00 | 0,00 | 0,00 | 0,00 |
| | | 4700 | Szkolenia pracowników niebędących członkami korpusu służby cywilnej | 15 000,00 | 15 000,00 | 15 000,00 | 15 000,00 | 0,00 | 0,00 | 0,00 | 0,00 | 0,00 | 0,00 | 0,00 | 0,00 | 0,00 | 0,00 | 0,00 |

| Dział | Rozdział | § / grupa | Nazwa | Plan | z tego: | | | | | | | | | | z tego: | | | | | | | | |
|-------|----------|-----------|---|------------|-----------------|------------|---|-----------|----------------------------|------------|--------------------------------------|------|--|------------|---------------------------------------|------|---------------|------|-------------------|----------------------------------|---|----------------------------------|---|
| | | | | | Wydanki bieżące | | Wydanki związane z realizacją zadań statutowych | | dotacje na zadania bieżące | | świadczenia na rzecz osób fizycznych | | wydatki na programy finansowane z udziałem środków, o których mowa w art. 5 ust. 1 pkt 2 i 3 | | wydatki z tytułu poręczeń i gwarancji | | obsługa długu | | Wydanki majątkowe | inwestycje i zakupy inwestycyjne | w tym: na programy finansowane z udziałem środków, o których mowa w art. 5 ust. 1 pkt 2 i 3 | zakup obligacji akcji i udziałów | Wnieście wkładów do spółek prawa handlowego |
| | | | | | 6 | 7 | 8 | 9 | 10 | 11 | 12 | 13 | 14 | 15 | 16 | 17 | 18 | 19 | | | | | |
| 1 | 2 | 3 | 4 | 5 | 6 | 7 | 8 | 9 | 10 | 11 | 12 | 13 | 14 | 15 | 16 | 17 | 18 | 19 | | | | | |
| | | 4710 | Wpłaty na PPK finansowane przez poimic zatrudniającego | 5 000,00 | 5 000,00 | 5 000,00 | 0,00 | 0,00 | 0,00 | 0,00 | 0,00 | 0,00 | 0,00 | 0,00 | 0,00 | 0,00 | 0,00 | 0,00 | 0,00 | | | | |
| | | 5050 | Wydanki inwestycyjne jednostek budżetowych | 583 150,00 | 0,00 | 0,00 | 0,00 | 0,00 | 0,00 | 0,00 | 0,00 | 0,00 | 0,00 | 583 150,00 | 583 150,00 | 0,00 | 0,00 | 0,00 | 0,00 | | | | |
| | 75075 | 6080 | Wydanki na zakupy inwestycyjne jednostek budżetowych | 30 000,00 | 0,00 | 0,00 | 0,00 | 0,00 | 0,00 | 0,00 | 0,00 | 0,00 | 0,00 | 30 000,00 | 30 000,00 | 0,00 | 0,00 | 0,00 | 0,00 | | | | |
| | | | Promocja jednostek samorządu terytorialnego | 25 000,00 | 25 000,00 | 25 000,00 | 5 000,00 | 20 000,00 | 0,00 | 0,00 | 0,00 | 0,00 | 0,00 | 0,00 | 0,00 | 0,00 | 0,00 | 0,00 | 0,00 | | | | |
| | | 4170 | Wynagrodzenia bezosobowe | 5 000,00 | 5 000,00 | 5 000,00 | 5 000,00 | 0,00 | 0,00 | 0,00 | 0,00 | 0,00 | 0,00 | 0,00 | 0,00 | 0,00 | 0,00 | 0,00 | 0,00 | | | | |
| | | 4210 | Zakup materiałów i wyposażenia | 5 000,00 | 5 000,00 | 5 000,00 | 0,00 | 5 000,00 | 0,00 | 0,00 | 0,00 | 0,00 | 0,00 | 0,00 | 0,00 | 0,00 | 0,00 | 0,00 | 0,00 | | | | |
| | 75085 | 4300 | Zakup usług pozostałych | 15 000,00 | 15 000,00 | 15 000,00 | 0,00 | 15 000,00 | 0,00 | 0,00 | 0,00 | 0,00 | 0,00 | 0,00 | 0,00 | 0,00 | 0,00 | 0,00 | 0,00 | | | | |
| | | | Pozostala dzialalnosc | 274 397,67 | 274 397,67 | 147 987,67 | 111 637,67 | 36 360,00 | 22 000,00 | 104 400,00 | 0,00 | 0,00 | 0,00 | 0,00 | 0,00 | 0,00 | 0,00 | 0,00 | 0,00 | | | | |
| | | 2900 | Wpłaty gmin i powiatów na rzecz innych jednostek samorządu terytorialnego oraz związków gmin, związków powiatowo-gminnych, związków powiatów, związków metropolitalnych na dofinansowanie zadań bieżących | 22 000,00 | 0,00 | 0,00 | 0,00 | 0,00 | 22 000,00 | 0,00 | 0,00 | 0,00 | 0,00 | 0,00 | 0,00 | 0,00 | 0,00 | 0,00 | 0,00 | | | | |
| | | 3030 | Różne wydatki na rzecz osób fizycznych | 104 400,00 | 0,00 | 0,00 | 0,00 | 0,00 | 0,00 | 104 400,00 | 0,00 | 0,00 | 0,00 | 0,00 | 0,00 | 0,00 | 0,00 | 0,00 | 0,00 | | | | |
| | | 4010 | Wynagrodzenia osobowe pracowników | 0,00 | 0,00 | 0,00 | 0,00 | 0,00 | 0,00 | 0,00 | 0,00 | 0,00 | 0,00 | 0,00 | 0,00 | 0,00 | 0,00 | 0,00 | 0,00 | | | | |
| | | 4100 | Wynagrodzenia agencyjno-prowizyjne | 110 000,00 | 110 000,00 | 110 000,00 | 110 000,00 | 0,00 | 0,00 | 0,00 | 0,00 | 0,00 | 0,00 | 0,00 | 0,00 | 0,00 | 0,00 | 0,00 | 0,00 | | | | |
| | | 4110 | Składki na ubezpieczenia społeczne | 0,00 | 0,00 | 0,00 | 0,00 | 0,00 | 0,00 | 0,00 | 0,00 | 0,00 | 0,00 | 0,00 | 0,00 | 0,00 | 0,00 | 0,00 | 0,00 | | | | |
| | | 4120 | Składki na Fundusz Pracy oraz Fundusz Solidarnościowy | 0,00 | 0,00 | 0,00 | 0,00 | 0,00 | 0,00 | 0,00 | 0,00 | 0,00 | 0,00 | 0,00 | 0,00 | 0,00 | 0,00 | 0,00 | 0,00 | | | | |
| | | 4190 | Nagrody konkursowe | 5 000,00 | 5 000,00 | 5 000,00 | 5 000,00 | 0,00 | 0,00 | 0,00 | 0,00 | 0,00 | 0,00 | 0,00 | 0,00 | 0,00 | 0,00 | 0,00 | 0,00 | | | | |
| | | 4210 | Zakup materiałów i wyposażenia | 5 000,00 | 5 000,00 | 5 000,00 | 5 000,00 | 0,00 | 0,00 | 0,00 | 0,00 | 0,00 | 0,00 | 0,00 | 0,00 | 0,00 | 0,00 | 0,00 | 0,00 | | | | |
| | | 4300 | Zakup usług pozostałych | 5 000,00 | 5 000,00 | 5 000,00 | 5 000,00 | 0,00 | 0,00 | 0,00 | 0,00 | 0,00 | 0,00 | 0,00 | 0,00 | 0,00 | 0,00 | 0,00 | 0,00 | | | | |
| | | 4370 | Zakup usług związanych z pomocą obywatelom Ukrainy | 360,00 | 360,00 | 360,00 | 360,00 | 0,00 | 0,00 | 0,00 | 0,00 | 0,00 | 0,00 | 0,00 | 0,00 | 0,00 | 0,00 | 0,00 | 0,00 | | | | |
| | | 4430 | Różne opłaty i składki | 20 000,00 | 20 000,00 | 20 000,00 | 20 000,00 | 0,00 | 0,00 | 0,00 | 0,00 | 0,00 | 0,00 | 0,00 | 0,00 | 0,00 | 0,00 | 0,00 | 0,00 | | | | |
| | | 4740 | Wynagrodzenia i uposażenia wypłacane w związku z pomocą obywatelom Ukrainy | 1 369,86 | 1 369,86 | 1 369,86 | 1 369,86 | 0,00 | 0,00 | 0,00 | 0,00 | 0,00 | 0,00 | 0,00 | 0,00 | 0,00 | 0,00 | 0,00 | 0,00 | | | | |
| | | 4850 | Składki i inne pochodne od wynagrodzeń pracowników wypłacanych w związku z pomocą obywatelom Ukrainy | 267,81 | 267,81 | 267,81 | 267,81 | 0,00 | 0,00 | 0,00 | 0,00 | 0,00 | 0,00 | 0,00 | 0,00 | 0,00 | 0,00 | 0,00 | 0,00 | | | | |

| Dział | Rozdział | § / grupa | Nazwa | Plan | Z tego: | | | | | | | | | | Z tego: | | | | |
|-------|----------|-----------|---|--------------|-----------------|-----------|------------|-----------|-----------|-----------|------|------|------|-----------|-------------------|----------------------------------|--|----------------------------------|---|
| | | | | | Wydatki bieżące | | | | Z tego: | | | | | | Wydatki majątkowe | inwestycje i zakupy inwestycyjne | w tym: na programy finansowane z udziałem środków, o których mowa w art. 5 ust. 1 pkt 2 i 3, | zakup i objęcie akcji i udziałów | Wnieście wkładów do spółek prawa handlowego |
| | | | | | 6 | 7 | 8 | 9 | 10 | 11 | 12 | 13 | 14 | 15 | | | | | |
| 1 | 2 | 3 | 4 | 5 | 6 | 7 | 8 | 9 | 10 | 11 | 12 | 13 | 14 | 15 | 16 | 17 | 18 | 19 | |
| 751 | | | Urzędy naczelnych organów władzy państwowej, kontroli i sądownictwa | 1 403,00 | 1 403,00 | 1 362,87 | 40,13 | 0,00 | 0,00 | 0,00 | 0,00 | 0,00 | 0,00 | 0,00 | 0,00 | 0,00 | 0,00 | 0,00 | |
| 75101 | | | Urzędy naczelnych organów władzy państwowej, kontroli i ochrony prawa | 1 403,00 | 1 403,00 | 1 362,87 | 40,13 | 0,00 | 0,00 | 0,00 | 0,00 | 0,00 | 0,00 | 0,00 | 0,00 | 0,00 | 0,00 | 0,00 | |
| | | 4010 | Wynagrodzenia osobowe pracowników | 1 140,00 | 1 140,00 | 1 140,00 | 0,00 | 0,00 | 0,00 | 0,00 | 0,00 | 0,00 | 0,00 | 0,00 | 0,00 | 0,00 | 0,00 | 0,00 | |
| | | 4110 | Składki na ubezpieczenia społeczne | 194,94 | 194,94 | 184,94 | 0,00 | 0,00 | 0,00 | 0,00 | 0,00 | 0,00 | 0,00 | 0,00 | 0,00 | 0,00 | 0,00 | 0,00 | |
| | | 4120 | Składki na Fundusz Pracy oraz Fundusz Solidarnościowy | 27,93 | 27,93 | 27,93 | 0,00 | 0,00 | 0,00 | 0,00 | 0,00 | 0,00 | 0,00 | 0,00 | 0,00 | 0,00 | 0,00 | 0,00 | |
| | | 4210 | Zakup materiałów i wyposażenia | 40,13 | 40,13 | 40,13 | 0,00 | 0,00 | 0,00 | 0,00 | 0,00 | 0,00 | 0,00 | 0,00 | 0,00 | 0,00 | 0,00 | 0,00 | |
| 754 | | | Bezpieczeństwo publiczne i ochrona przeciwpożarowa | 1 193 173,00 | 330 215,00 | 38 000,00 | 292 215,00 | 18 900,00 | 43 000,00 | 0,00 | 0,00 | 0,00 | 0,00 | 0,00 | 747 058,00 | 15 000,00 | 142 480,00 | 0,00 | 0,00 |
| 75403 | | | Jednostki terenowe Policji | 15 000,00 | 0,00 | 0,00 | 0,00 | 0,00 | 0,00 | 0,00 | 0,00 | 0,00 | 0,00 | 15 000,00 | 0,00 | 0,00 | 0,00 | 0,00 | |
| | | 6170 | Wpłaty jednostek na parastatowy fundusz celowy na finansowanie lub dofinansowanie zadań inwestycyjnych | 15 000,00 | 0,00 | 0,00 | 0,00 | 0,00 | 0,00 | 0,00 | 0,00 | 0,00 | 0,00 | 0,00 | 15 000,00 | 0,00 | 0,00 | 0,00 | 0,00 |
| 75405 | | | Komendy powiatowe Policji | 7 800,00 | 4 000,00 | 4 000,00 | 0,00 | 0,00 | 0,00 | 0,00 | 0,00 | 0,00 | 0,00 | 3 800,00 | 0,00 | 0,00 | 0,00 | 0,00 | |
| | | 2300 | Wpłaty jednostek na parastatowy fundusz celowy | 4 000,00 | 4 000,00 | 4 000,00 | 0,00 | 0,00 | 0,00 | 0,00 | 0,00 | 0,00 | 0,00 | 0,00 | 4 000,00 | 0,00 | 0,00 | 0,00 | |
| | | 6170 | Wpłaty jednostek na parastatowy fundusz celowy na finansowanie lub dofinansowanie zadań inwestycyjnych | 3 800,00 | 0,00 | 0,00 | 0,00 | 0,00 | 0,00 | 0,00 | 0,00 | 0,00 | 0,00 | 0,00 | 3 800,00 | 0,00 | 0,00 | 0,00 | 0,00 |
| 75412 | | | Ochotnicze straż pożarne | 987 675,00 | 266 115,00 | 38 000,00 | 171 215,00 | 18 900,00 | 38 000,00 | 0,00 | 0,00 | 0,00 | 0,00 | 0,00 | 721 560,00 | 142 480,00 | 0,00 | 0,00 | 0,00 |
| | | 2520 | Dotacja celowa z budżetu na finansowanie lub dofinansowanie zadań zleconych do realizacji stowarzyszeniom | 18 900,00 | 0,00 | 0,00 | 0,00 | 18 900,00 | 0,00 | 0,00 | 0,00 | 0,00 | 0,00 | 0,00 | 0,00 | 0,00 | 0,00 | 0,00 | 0,00 |
| | | 3020 | Wydanki osobowe niezaliczone do wynagrodzeń | 8 000,00 | 0,00 | 0,00 | 0,00 | 0,00 | 0,00 | 8 000,00 | 0,00 | 0,00 | 0,00 | 0,00 | 0,00 | 0,00 | 0,00 | 0,00 | 0,00 |
| | | 3030 | Różne wydatki na rzecz osób fizycznych | 30 000,00 | 0,00 | 0,00 | 0,00 | 0,00 | 0,00 | 30 000,00 | 0,00 | 0,00 | 0,00 | 0,00 | 0,00 | 0,00 | 0,00 | 0,00 | 0,00 |
| | | 4110 | Składki na ubezpieczenia społeczne | 2 500,00 | 2 500,00 | 2 500,00 | 0,00 | 0,00 | 0,00 | 0,00 | 0,00 | 0,00 | 0,00 | 0,00 | 0,00 | 0,00 | 0,00 | 0,00 | |
| | | 4120 | Składki na Fundusz Pracy oraz Fundusz Solidarnościowy | 500,00 | 500,00 | 500,00 | 0,00 | 0,00 | 0,00 | 0,00 | 0,00 | 0,00 | 0,00 | 0,00 | 0,00 | 0,00 | 0,00 | 0,00 | |
| | | 4170 | Wynagrodzenia osobowe | 35 000,00 | 35 000,00 | 35 000,00 | 0,00 | 0,00 | 0,00 | 0,00 | 0,00 | 0,00 | 0,00 | 0,00 | 0,00 | 0,00 | 0,00 | 0,00 | |
| | | 4210 | Zakup materiałów i wyposażenia | 48 000,00 | 48 000,00 | 48 000,00 | 0,00 | 0,00 | 0,00 | 0,00 | 0,00 | 0,00 | 0,00 | 0,00 | 0,00 | 0,00 | 0,00 | 0,00 | |
| 4260 | | | Zakup energii | 79 000,00 | 79 000,00 | 79 000,00 | 0,00 | 0,00 | 0,00 | 0,00 | 0,00 | 0,00 | 0,00 | 0,00 | 0,00 | 0,00 | 0,00 | 0,00 | |
| 4270 | | | Zakup usług remontowych | 13 215,00 | 13 215,00 | 13 215,00 | 0,00 | 0,00 | 0,00 | 0,00 | 0,00 | 0,00 | 0,00 | 0,00 | 0,00 | 0,00 | 0,00 | 0,00 | |
| 4280 | | | Zakup usług zdrowotnych | 3 000,00 | 3 000,00 | 3 000,00 | 0,00 | 0,00 | 0,00 | 0,00 | 0,00 | 0,00 | 0,00 | 0,00 | 0,00 | 0,00 | 0,00 | 0,00 | |

2D M4 2 16.08 2021

| Dział | Rozdział | § / grupa | Nazwa | Plan | z tego: | | | | | | | | | | z tego: | | | |
|-------|----------|-----------|--|------------|-----------------|--------------------------------|--|----------------------------|---------------------------------------|--|---------------------------------------|---------------|-------------------|----------------------------------|--|------------------------|--|------|
| | | | | | Wydanki bieżące | wydatki jednostek budżetowych, | wydatki na realizację ich statutowych zadań; | dotacje na zadania bieżące | świadczenia na rzecz osób fizycznych, | wydatki na programy finansowane z udziałem środków, o których mowa w art. 5 ust. 1 pkt 2 i 3 | wypłaty z tytułu poręczeń i gwarancji | obsługa długu | Wydanki majątkowe | inwestycje i zakupy inwestycyjne | w tym: na programy finansowane z udziałem środków, o których mowa w art. 5 ust. 1 pkt 2 i 3. | zakup akcji i udziałów | Wnieściele wydatków do spółek prawa handlowego | |
| 1 | 2 | 3 | 4 | 5 | 6 | 7 | 8 | 9 | 10 | 11 | 12 | 13 | 14 | 15 | 16 | 17 | 18 | 19 |
| | 4300 | | Zakup usług pozostałych | 13 000,00 | 13 000,00 | 0,00 | 0,00 | 0,00 | 0,00 | 0,00 | 0,00 | 0,00 | 0,00 | 0,00 | 0,00 | 0,00 | 0,00 | 0,00 |
| | 4430 | | Różne opłaty i składki | 15 000,00 | 15 000,00 | 0,00 | 0,00 | 0,00 | 0,00 | 0,00 | 0,00 | 0,00 | 0,00 | 0,00 | 0,00 | 0,00 | 0,00 | 0,00 |
| | 6230 | | Dotacja celowa z budżetu na finansowanie lub dofinansowanie kosztów realizacji inwestycji i zakupów inwestycyjnych jednostek nie zaliczanych do sektora finansów publicznych | 579 080,00 | 0,00 | 0,00 | 0,00 | 0,00 | 0,00 | 0,00 | 0,00 | 0,00 | 0,00 | 579 080,00 | 0,00 | 0,00 | 0,00 | 0,00 |
| | 6239 | | Dotacja celowa z budżetu na finansowanie lub dofinansowanie kosztów realizacji inwestycji i zakupów inwestycyjnych jednostek nie zaliczanych do sektora finansów publicznych | 142 480,00 | 0,00 | 0,00 | 0,00 | 0,00 | 0,00 | 0,00 | 0,00 | 0,00 | 0,00 | 142 480,00 | 0,00 | 0,00 | 0,00 | 0,00 |
| 75421 | | | Zarządzanie kryzysowe | 105 000,00 | 105 000,00 | 0,00 | 0,00 | 0,00 | 0,00 | 0,00 | 0,00 | 0,00 | 0,00 | 0,00 | 0,00 | 0,00 | 0,00 | 0,00 |
| | 4210 | | Zakup materiałów i wyposażenia | 20 187,72 | 20 187,72 | 0,00 | 0,00 | 0,00 | 0,00 | 0,00 | 0,00 | 0,00 | 0,00 | 0,00 | 0,00 | 0,00 | 0,00 | 0,00 |
| | 4300 | | Zakup usług pozostałych | 7 926,25 | 7 926,25 | 0,00 | 0,00 | 0,00 | 0,00 | 0,00 | 0,00 | 0,00 | 0,00 | 0,00 | 0,00 | 0,00 | 0,00 | 0,00 |
| | 4350 | | Zakup towarów (w szczególności materiałów, leków, żywności) w związku z pomocą obywatelom Ukrainy | 9 832,28 | 9 832,28 | 0,00 | 0,00 | 0,00 | 0,00 | 0,00 | 0,00 | 0,00 | 0,00 | 0,00 | 0,00 | 0,00 | 0,00 | 0,00 |
| | 4370 | | Zakup usług związanych z pomocą obywatelom Ukrainy | 2 073,75 | 2 073,75 | 0,00 | 0,00 | 0,00 | 0,00 | 0,00 | 0,00 | 0,00 | 0,00 | 0,00 | 0,00 | 0,00 | 0,00 | 0,00 |
| 75495 | | | Rezerwy | 85 000,00 | 85 000,00 | 0,00 | 0,00 | 0,00 | 0,00 | 0,00 | 0,00 | 0,00 | 0,00 | 0,00 | 0,00 | 0,00 | 0,00 | 0,00 |
| | 3020 | | Pozostała działalność | 23 699,00 | 17 000,00 | 12 000,00 | 0,00 | 0,00 | 0,00 | 5 000,00 | 0,00 | 0,00 | 0,00 | 0,00 | 5 698,00 | 0,00 | 0,00 | 0,00 |
| | | | Wydanki osobowe niezaliczone do wynagrodzeń | 5 000,00 | 5 000,00 | 0,00 | 0,00 | 0,00 | 0,00 | 5 000,00 | 0,00 | 0,00 | 0,00 | 0,00 | 0,00 | 0,00 | 0,00 | 0,00 |
| | 4210 | | Zakup materiałów i wyposażenia | 0,00 | 0,00 | 0,00 | 0,00 | 0,00 | 0,00 | 0,00 | 0,00 | 0,00 | 0,00 | 0,00 | 0,00 | 0,00 | 0,00 | 0,00 |
| | 4300 | | Zakup usług pozostałych | 0,00 | 0,00 | 0,00 | 0,00 | 0,00 | 0,00 | 0,00 | 0,00 | 0,00 | 0,00 | 0,00 | 0,00 | 0,00 | 0,00 | 0,00 |
| | 4350 | | Zakup towarów (w szczególności materiałów, leków, żywności) w związku z pomocą obywatelom Ukrainy | 9 000,00 | 9 000,00 | 0,00 | 0,00 | 0,00 | 0,00 | 0,00 | 0,00 | 0,00 | 0,00 | 0,00 | 0,00 | 0,00 | 0,00 | 0,00 |
| | 4370 | | Zakup usług związanych z pomocą obywatelom Ukrainy | 3 000,00 | 3 000,00 | 0,00 | 0,00 | 0,00 | 0,00 | 0,00 | 0,00 | 0,00 | 0,00 | 0,00 | 0,00 | 0,00 | 0,00 | 0,00 |
| | 6620 | | Dotacja celowa przekazana dla powiatu na inwestycje i zakupy inwestycyjne realizowane na podstawie porozumień (umów) między jednostkami samorządu terytorialnego | 0,00 | 0,00 | 0,00 | 0,00 | 0,00 | 0,00 | 0,00 | 0,00 | 0,00 | 0,00 | 0,00 | 0,00 | 0,00 | 0,00 | 0,00 |

| Dział | Rozdział | § / grupa | Nazwa | Plan | z tego: | | | | | | | | z tego: | | | | | |
|-------|----------|-----------|---|--------------|-----------------|--------------------------------|---|--|----------------------------|---------------------------------------|---|---------------------------------------|---------------|-------------------|----------------------------------|--|----------------------------------|---|
| | | | | | Wydajki bieżące | wydajki jednostek budżetowych, | wyngrodzenia i składek od nich należane | wydajki związane z realizacją ich statutowych zadań; | dotacje na zadania bieżące | świadczenia na rzecz osób fizycznych; | wydatki na programy finansowane z udziałem środków, o których mowa w art. 5 ust. 1 pkt 2 i 3; | wydatki z tytułu poręczeń i gwarancji | obsługa długu | Wydajki majątkowe | inwestycje i zakupy inwestycyjne | w tym: na programy finansowane z udziałem środków, o których mowa w art. 5 ust. 1 pkt 2 i 3; | zakup i objęcie akcji i udziałów | Wnieście wkładów do spółek prawa handlowego |
| 1 | 2 | 3 | 4 | 5 | 6 | 7 | 8 | 9 | 10 | 11 | 12 | 13 | 14 | 15 | 16 | 17 | 18 | 19 |
| 757 | | | Dotacja celowa dla pozostałych jednostek sektora finansów publicznych na finansowanie lub cofinansowanie inwestycji i zakupów inwestycyjnych w zakresie pomocy obywatelom Ukrainy | 95 000,00 | 95 000,00 | 0,00 | 0,00 | 0,00 | 0,00 | 0,00 | 0,00 | 0,00 | 95 000,00 | 0,00 | 0,00 | 0,00 | 0,00 | 0,00 |
| | 75702 | 6720 | Obsługa papierów wartościowych, kredytów i pożyczek oraz innych zobowiązań jednostek samorządu terytorialnego zaliczanych do tytułu dłużnego - kredyty i pożyczki | 95 000,00 | 95 000,00 | 0,00 | 0,00 | 0,00 | 0,00 | 0,00 | 0,00 | 0,00 | 95 000,00 | 0,00 | 0,00 | 0,00 | 0,00 | 0,00 |
| | | 8110 | Odsetki od samorządowych papierów wartościowych lub zaciągniętych przez jednostkę samorządu terytorialnego kredytów i pożyczek | 95 000,00 | 95 000,00 | 0,00 | 0,00 | 0,00 | 0,00 | 0,00 | 0,00 | 0,00 | 95 000,00 | 0,00 | 0,00 | 0,00 | 0,00 | 0,00 |
| 758 | | | Różne rozliczenia | 200 435,54 | 200 435,54 | 200 435,54 | 633,54 | 198 802,00 | 0,00 | 0,00 | 0,00 | 0,00 | 0,00 | 0,00 | 0,00 | 0,00 | 0,00 | 0,00 |
| | 75814 | | Różne rozliczenia finansowe | 35 935,54 | 35 935,54 | 35 935,54 | 833,54 | 35 302,00 | 0,00 | 0,00 | 0,00 | 0,00 | 0,00 | 0,00 | 0,00 | 0,00 | 0,00 | 0,00 |
| | | 4010 | Wynagrodzenia osobowe pracowników | 529,95 | 529,95 | 529,95 | 529,95 | 0,00 | 0,00 | 0,00 | 0,00 | 0,00 | 0,00 | 0,00 | 0,00 | 0,00 | 0,00 | 0,00 |
| | | 4110 | Składki na ubezpieczenia społeczne | 90,61 | 90,61 | 90,61 | 90,61 | 0,00 | 0,00 | 0,00 | 0,00 | 0,00 | 0,00 | 0,00 | 0,00 | 0,00 | 0,00 | 0,00 |
| | | 4120 | Składki na Fundusz Pracy oraz Fundusz Solidarnościowy | 12,98 | 12,98 | 12,98 | 12,98 | 0,00 | 0,00 | 0,00 | 0,00 | 0,00 | 0,00 | 0,00 | 0,00 | 0,00 | 0,00 | 0,00 |
| | | 4300 | Zakup usług pozostałych | 35 302,00 | 35 302,00 | 35 302,00 | 0,00 | 35 302,00 | 0,00 | 0,00 | 0,00 | 0,00 | 0,00 | 0,00 | 0,00 | 0,00 | 0,00 | 0,00 |
| | 75818 | | Rezerwy ogólne i celowe | 164 500,00 | 164 500,00 | 164 500,00 | 0,00 | 164 500,00 | 0,00 | 0,00 | 0,00 | 0,00 | 0,00 | 0,00 | 0,00 | 0,00 | 0,00 | 0,00 |
| | | 4810 | Rezerwy | 164 500,00 | 164 500,00 | 164 500,00 | 0,00 | 164 500,00 | 0,00 | 0,00 | 0,00 | 0,00 | 0,00 | 0,00 | 0,00 | 0,00 | 0,00 | 0,00 |
| | | | Obwrate i wychowanie | 2 794 257,85 | 2 534 257,85 | 149 989,00 | 0,00 | 149 989,00 | 2 379 269,85 | 5 000,00 | 0,00 | 0,00 | 0,00 | 0,00 | 80 000,00 | 80 000,00 | 0,00 | 0,00 |
| 801 | | | Składy podstawowe | 1 824 672,00 | 1 744 672,00 | 0,00 | 0,00 | 0,00 | 1 744 672,00 | 0,00 | 0,00 | 0,00 | 0,00 | 0,00 | 80 000,00 | 80 000,00 | 0,00 | 0,00 |
| | 80101 | | Dotacja podmiotowa z budżetu dla publicznej jednostki systemu oświaty prowadzącej przez osobę prawną inną niż jednostka samorządu terytorialnego lub przez osobę fizyczną | 1 740 000,00 | 1 740 000,00 | 0,00 | 0,00 | 0,00 | 1 740 000,00 | 0,00 | 0,00 | 0,00 | 0,00 | 0,00 | 0,00 | 0,00 | 0,00 | 0,00 |
| | | 2550 | Dotacja celowa z budżetu na finansowanie lub definiowanie zadań zleconych do realizacji pozostałym jednostkom nie zaliczonym do sektora finansów publicznych | 4 672,00 | 4 672,00 | 0,00 | 0,00 | 0,00 | 4 672,00 | 0,00 | 0,00 | 0,00 | 0,00 | 0,00 | 0,00 | 0,00 | 0,00 | 0,00 |
| | | 6050 | Wydajki inwestycyjne jednostek budżetowych | 80 000,00 | 80 000,00 | 0,00 | 0,00 | 0,00 | 0,00 | 0,00 | 0,00 | 0,00 | 0,00 | 80 000,00 | 80 000,00 | 0,00 | 0,00 | 0,00 |
| | 80103 | | Odsetki przeliczone w szkodach podstawowych | 346 988,00 | 346 988,00 | 46 988,00 | 0,00 | 46 988,00 | 300 000,00 | 0,00 | 0,00 | 0,00 | 0,00 | 0,00 | 0,00 | 0,00 | 0,00 | 0,00 |

| Dział | Rozdział | § / grupa | Nazwa | Plan | Z tego: | | | | | | | | | | Z tego: | | | |
|-------|----------|-----------|---|--------------|-----------------|------------|-----------|------------|------------|----------|---------|------|------|------------|-------------------|----------------------------------|--------|------|
| | | | | | Wydatki bieżące | | | z tego: | | | z tego: | | | | Wydatki majątkowe | inwestycje i zakupy inwestycyjne | w tym: | |
| | | | | | 7 | 8 | 9 | 10 | 11 | 12 | 13 | 14 | 15 | 16 | | | 17 | 18 |
| 5 | 6 | 7 | 8 | 9 | 10 | 11 | 12 | 13 | 14 | 15 | 16 | 17 | 18 | 19 | | | | |
| | | 3 | 4 | 5 | 6 | 7 | 8 | 9 | 10 | 11 | 12 | 13 | 14 | 15 | 16 | 17 | 18 | 19 |
| | | 2590 | Dotacja podmiotowa z budżetu dla publicznej jednostki systemu oświaty prowadzonej przez osobę prawną inną niż jednostka samorządu terytorialnego lub przez osobę fizyczną | 300 000,00 | 300 000,00 | 0,00 | 0,00 | 0,00 | 300 000,00 | 0,00 | 0,00 | 0,00 | 0,00 | 0,00 | 0,00 | 0,00 | 0,00 | 0,00 |
| | | 4330 | Zakup usług przez jednostki samorządu terytorialnego od innych jednostek samorządu terytorialnego | 46 988,00 | 46 988,00 | 46 988,00 | 0,00 | 46 988,00 | 0,00 | 0,00 | 0,00 | 0,00 | 0,00 | 0,00 | 0,00 | 0,00 | 0,00 | 0,00 |
| 80104 | | | Przedszkola | 60 000,00 | 60 000,00 | 60 000,00 | 0,00 | 60 000,00 | 0,00 | 0,00 | 0,00 | 0,00 | 0,00 | 0,00 | 0,00 | 0,00 | 0,00 | 0,00 |
| | | 4330 | Zakup usług przez jednostki samorządu terytorialnego od innych jednostek samorządu terytorialnego | 60 000,00 | 60 000,00 | 60 000,00 | 0,00 | 60 000,00 | 0,00 | 0,00 | 0,00 | 0,00 | 0,00 | 0,00 | 0,00 | 0,00 | 0,00 | 0,00 |
| 80113 | | | Dowozenie uczniów do szkół | 228 000,00 | 48 000,00 | 43 000,00 | 0,00 | 43 000,00 | 0,00 | 5 000,00 | 0,00 | 0,00 | 0,00 | 180 000,00 | 180 000,00 | 0,00 | 0,00 | 0,00 |
| | | 9030 | Różne wydatki na rzecz osób fizycznych | 5 000,00 | 5 000,00 | 0,00 | 0,00 | 0,00 | 0,00 | 5 000,00 | 0,00 | 0,00 | 0,00 | 0,00 | 0,00 | 0,00 | 0,00 | 0,00 |
| | | 4300 | Zakup usług pozostałych | 15 000,00 | 15 000,00 | 15 000,00 | 0,00 | 15 000,00 | 0,00 | 0,00 | 0,00 | 0,00 | 0,00 | 0,00 | 0,00 | 0,00 | 0,00 | 0,00 |
| | | 4330 | Zakup usług przez jednostki samorządu terytorialnego od innych jednostek samorządu terytorialnego | 20 000,00 | 20 000,00 | 20 000,00 | 0,00 | 20 000,00 | 0,00 | 0,00 | 0,00 | 0,00 | 0,00 | 0,00 | 0,00 | 0,00 | 0,00 | 0,00 |
| | | 4430 | Różne opłaty i składki | 8 000,00 | 8 000,00 | 8 000,00 | 0,00 | 8 000,00 | 0,00 | 0,00 | 0,00 | 0,00 | 0,00 | 0,00 | 0,00 | 0,00 | 0,00 | 0,00 |
| | | 6060 | Wydatki na zakupy inwestycyjne jednostek budżetowych | 180 000,00 | 0,00 | 0,00 | 0,00 | 0,00 | 0,00 | 0,00 | 0,00 | 0,00 | 0,00 | 180 000,00 | 180 000,00 | 0,00 | 0,00 | 0,00 |
| 80150 | | | Realizacja zadań wyznaczonej strukturą wyznaczonej organizacji nauki i metod pracy dla dzieci i młodzieży w szkołach podstawowych | 323 000,00 | 323 000,00 | 0,00 | 0,00 | 0,00 | 323 000,00 | 0,00 | 0,00 | 0,00 | 0,00 | 0,00 | 0,00 | 0,00 | 0,00 | 0,00 |
| | | 2590 | Dotacja podmiotowa z budżetu dla publicznej jednostki systemu oświaty prowadzonej przez osobę prawną inną niż jednostka samorządu terytorialnego lub przez osobę fizyczną | 323 000,00 | 323 000,00 | 0,00 | 0,00 | 0,00 | 323 000,00 | 0,00 | 0,00 | 0,00 | 0,00 | 0,00 | 0,00 | 0,00 | 0,00 | 0,00 |
| 80153 | | | Zapewnienie uczniom prawa do bezpłatnego dostępu do podręczników materiałów edukacyjnych lub materiałów ćwiczeniowych | 11 597,85 | 11 597,85 | 0,00 | 0,00 | 0,00 | 11 597,85 | 0,00 | 0,00 | 0,00 | 0,00 | 0,00 | 0,00 | 0,00 | 0,00 | 0,00 |
| | | 2830 | Dotacja celowa z budżetu na finansowanie lub dofinansowanie zadań zleconych do realizacji pozostałym jednostkom nie zaliczonym do sektora finansów publicznych | 11 597,85 | 11 597,85 | 0,00 | 0,00 | 0,00 | 11 597,85 | 0,00 | 0,00 | 0,00 | 0,00 | 0,00 | 0,00 | 0,00 | 0,00 | 0,00 |
| 851 | | | Ochrona zdrowia | 1 376 928,29 | 280 264,45 | 148 264,45 | 35 500,00 | 112 764,45 | 132 000,00 | 0,00 | 0,00 | 0,00 | 0,00 | 0,00 | 1 096 663,84 | 1 096 663,84 | 0,00 | 0,00 |
| | | 85111 | Szpitala ogólnie | 16 661,00 | 0,00 | 0,00 | 0,00 | 0,00 | 0,00 | 0,00 | 0,00 | 0,00 | 0,00 | 16 661,00 | 16 661,00 | 0,00 | 0,00 | 0,00 |

| Dział | Rozdział | § / grupa | Nazwa | Plan | z tego: | | | | | | | | z tego: | | | | | |
|-------|----------|-----------|---|--------------|-----------------|-------------------------------|---|---|----------------------------|---|---|---------------------------------------|---------------|-------------------|----------------------------------|--|----------------------------------|---|
| | | | | | 6 | 7 | 8 | 9 | 10 | 11 | 12 | 13 | 14 | 15 | 16 | 17 | 18 | 19 |
| | | | | | Wydanki bieżące | wydanki jednostek budżetowych | wynagrodzenia i składki od nich naliczane | wydanki związane z realizacją ich statutowych zadań | dotacje na zadania bieżące | dotacje na świadczenia na rzecz osób fizycznych | wydatki na programy finansowane z udziałem środków, o których mowa w art. 14, 15 i 16 pkt 2 i 3 | wypłaty z tytułu poręczeń i gwarancji | obsługa długu | Wydanki majątkowe | inwestycje i zakupy inwestycyjne | w tym: na programy finansowane z udziałem środków, o których mowa w art. 14, 15 i 16 pkt 2 i 3 | zakup i objęcie akcji i udziałów | Wnieście wkładów do spółek prawa handlowego |
| 1 | 2 | 3 | 4 | 5 | 6 | 7 | 8 | 9 | 10 | 11 | 12 | 13 | 14 | 15 | 16 | 17 | 18 | 19 |
| | | 8300 | Dotacja celowa na pomoc finansową i zrealizację między innymi zadań w ramach wyodrębnienia w budżecie jednostki budżetowej na realizację zadań inwestycyjnych i zakupów inwestycyjnych | 18 661,00 | 0,00 | 0,00 | 0,00 | 0,00 | 0,00 | 0,00 | 0,00 | 0,00 | 0,00 | 18 661,00 | 18 661,00 | 0,00 | 0,00 | 0,00 |
| 85121 | | | Lecznictwo ambulatoryjne | 180 000,00 | 0,00 | 0,00 | 0,00 | 0,00 | 0,00 | 0,00 | 0,00 | 0,00 | 0,00 | 180 000,00 | 180 000,00 | 0,00 | 0,00 | 0,00 |
| 85149 | | | Dotacja celowa z budżetu na finansowanie lub dofinansowanie kosztów realizacji inwestycji i zakupów inwestycyjnych innych jednostek sektora finansów publicznych | 30 000,00 | 30 000,00 | 0,00 | 0,00 | 0,00 | 0,00 | 0,00 | 0,00 | 0,00 | 0,00 | 0,00 | 0,00 | 0,00 | 0,00 | 0,00 |
| 4280 | | | Programy polityki zeroowej | 30 000,00 | 30 000,00 | 0,00 | 0,00 | 0,00 | 0,00 | 0,00 | 0,00 | 0,00 | 0,00 | 0,00 | 0,00 | 0,00 | 0,00 | 0,00 |
| 85153 | | | Zakup usług zdrowotnych | 1 000,00 | 1 000,00 | 0,00 | 0,00 | 0,00 | 0,00 | 0,00 | 0,00 | 0,00 | 0,00 | 0,00 | 0,00 | 0,00 | 0,00 | 0,00 |
| 4300 | | | Zwalczanie narkomanii | 1 000,00 | 1 000,00 | 0,00 | 0,00 | 0,00 | 0,00 | 0,00 | 0,00 | 0,00 | 0,00 | 0,00 | 0,00 | 0,00 | 0,00 | 0,00 |
| 85154 | | | Zakup usług pozostałych | 249 284,45 | 249 284,45 | 177 264,45 | 35 500,00 | 81 764,45 | 132 000,00 | 0,00 | 0,00 | 0,00 | 0,00 | 0,00 | 0,00 | 0,00 | 0,00 | 0,00 |
| 2560 | | | Przeznaczanie alkoholizmowi | 0,00 | 0,00 | 0,00 | 0,00 | 0,00 | 0,00 | 0,00 | 0,00 | 0,00 | 0,00 | 0,00 | 0,00 | 0,00 | 0,00 | 0,00 |
| 2600 | | | Dotacja celowa z budżetu jednostki samorządu terytorialnego, udzielone w trybie art. 221 ustawy, na finansowanie lub dofinansowanie zadań związanych z realizacją zadań publicznych w dziedzinie bezpieczeństwa publicznego | 132 000,00 | 132 000,00 | 0,00 | 0,00 | 0,00 | 132 000,00 | 0,00 | 0,00 | 0,00 | 0,00 | 0,00 | 0,00 | 0,00 | 0,00 | 0,00 |
| 4110 | | | Dotacja celowa z budżetu dla pozostałych jednostek zaliczanych do sektora finansów publicznych | 3 000,00 | 3 000,00 | 3 000,00 | 0,00 | 0,00 | 0,00 | 0,00 | 0,00 | 0,00 | 0,00 | 0,00 | 0,00 | 0,00 | 0,00 | 0,00 |
| 4120 | | | Składki na Fundusz Pracy oraz Fundusz Solidarnościowy | 500,00 | 500,00 | 500,00 | 0,00 | 0,00 | 0,00 | 0,00 | 0,00 | 0,00 | 0,00 | 0,00 | 0,00 | 0,00 | 0,00 | 0,00 |
| 4170 | | | Wynagrodzenia bezosobowe | 32 000,00 | 32 000,00 | 32 000,00 | 32 000,00 | 0,00 | 0,00 | 0,00 | 0,00 | 0,00 | 0,00 | 0,00 | 0,00 | 0,00 | 0,00 | 0,00 |
| 4210 | | | Zakup materiałów i wyposażenia | 22 284,45 | 22 284,45 | 22 284,45 | 0,00 | 0,00 | 22 284,45 | 0,00 | 0,00 | 0,00 | 0,00 | 0,00 | 0,00 | 0,00 | 0,00 | 0,00 |
| 4220 | | | Zakup środków żywności | 5 000,00 | 5 000,00 | 5 000,00 | 0,00 | 0,00 | 5 000,00 | 0,00 | 0,00 | 0,00 | 0,00 | 0,00 | 0,00 | 0,00 | 0,00 | 0,00 |
| 4300 | | | Zakup usług pozostałych | 47 700,00 | 47 700,00 | 47 700,00 | 0,00 | 0,00 | 47 700,00 | 0,00 | 0,00 | 0,00 | 0,00 | 0,00 | 0,00 | 0,00 | 0,00 | 0,00 |
| 4430 | | | Różne opłaty i składki | 6 800,00 | 6 800,00 | 6 800,00 | 0,00 | 0,00 | 6 800,00 | 0,00 | 0,00 | 0,00 | 0,00 | 0,00 | 0,00 | 0,00 | 0,00 | 0,00 |
| 85156 | | | Pozostała działalność | 900 002,84 | 900 002,84 | 0,00 | 0,00 | 0,00 | 0,00 | 0,00 | 0,00 | 0,00 | 0,00 | 900 002,84 | 900 002,84 | 0,00 | 0,00 | 0,00 |
| 6050 | | | Wydanki inwestycyjne jednostek budżetowych | 900 002,84 | 900 002,84 | 0,00 | 0,00 | 0,00 | 0,00 | 0,00 | 0,00 | 0,00 | 0,00 | 900 002,84 | 900 002,84 | 0,00 | 0,00 | 0,00 |
| 852 | | | Pomoc społeczna | 2 570 000,00 | 2 570 000,00 | 5 000,00 | 0,00 | 0,00 | 5 000,00 | 10 000,00 | 0,00 | 0,00 | 0,00 | 2 550 000,00 | 2 550 000,00 | 0,00 | 0,00 | 0,00 |
| 85203 | | | Obrodek wsparcia | 2 550 000,00 | 2 550 000,00 | 0,00 | 0,00 | 0,00 | 0,00 | 0,00 | 0,00 | 0,00 | 0,00 | 2 550 000,00 | 2 550 000,00 | 0,00 | 0,00 | 0,00 |
| 6050 | | | Wydanki inwestycyjne jednostek budżetowych | 2 550 000,00 | 2 550 000,00 | 0,00 | 0,00 | 0,00 | 0,00 | 0,00 | 0,00 | 0,00 | 0,00 | 2 550 000,00 | 2 550 000,00 | 0,00 | 0,00 | 0,00 |
| 85216 | | | Zasługi stałe | 5 000,00 | 5 000,00 | 5 000,00 | 0,00 | 0,00 | 5 000,00 | 0,00 | 0,00 | 0,00 | 0,00 | 0,00 | 0,00 | 0,00 | 0,00 | 0,00 |

| Dział | Rozdział | § / grupa | Nazwa | Plan | z tego: | | | | | | | | | | z tego: | | | | | |
|-------|----------|-----------|--|-----------|-----------------|---------------------------------|---|-----------|---|----------------------------|---------------------------------------|--|--------------------------------------|---------------|-------------------|----------------------------------|--------|--|----------------------------------|---|
| | | | | | Wydanki bieżące | Wydanki jednorazowe budżetowych | Wynagrodzenia i składki od nich naliczane | | Wydanki związane z realizacją ich statutowych zadań | dotacje na zadania bieżące | świadczenia na rzecz osób fizycznych; | wydatki na programy finansowane z udziałem środków, o których mowa w art. 5 ust. 1 pkt 2 i 3 | wydaty z tytułu poręczeń i gwarancji | obsługa długu | Wydanki majątkowe | inwestycje i zakupy inwestycyjne | w tym: | na programy finansowane z udziałem środków, o których mowa w art. 5 ust. 1 pkt 2 i 3 | zakup i objęcie akcji i udziałów | Wnieście wkładów do spółek prawa handlowego |
| | | | | | | | 8 | 9 | | | | | | | | | | | | |
| 1 | 2 | 3 | 4 | 5 | 6 | 7 | 8 | 9 | 10 | 11 | 12 | 13 | 14 | 15 | 16 | 17 | 18 | 19 | | |
| | | 2910 | Zwrot dotacji oraz płatności wykorzystanych niezgodnie z przeznaczeniem lub wykorzystanych z naruszeniem procedur, o których mowa w art. 184 ustawy, pobranych nieterminalnie lub w nadmiernej wysokości | 5 000,00 | 5 000,00 | 5 000,00 | 0,00 | 5 000,00 | 0,00 | 0,00 | 0,00 | 0,00 | 0,00 | 0,00 | 0,00 | 0,00 | 0,00 | 0,00 | | |
| | 85230 | | Ponoc w zakresie dożywiania | 5 000,00 | 5 000,00 | 5 000,00 | 0,00 | 0,00 | 5 000,00 | 0,00 | 0,00 | 0,00 | 0,00 | 0,00 | 0,00 | 0,00 | 0,00 | 0,00 | | |
| | | 2360 | Dotacja celowa z budżetu jednostki samorządu terytorialnego, udzielone w trybie art. 221 ustawy, na finansowanie lub dofinansowanie zadań zleconych do realizacji organizacjom prowadzącym działalność pożytku publicznego | 5 000,00 | 5 000,00 | 5 000,00 | 0,00 | 0,00 | 5 000,00 | 0,00 | 0,00 | 0,00 | 0,00 | 0,00 | 0,00 | 0,00 | 0,00 | 0,00 | | |
| | 85295 | | Pozostała działalność | 10 000,00 | 10 000,00 | 10 000,00 | 0,00 | 0,00 | 10 000,00 | 0,00 | 0,00 | 0,00 | 0,00 | 0,00 | 0,00 | 0,00 | 0,00 | 0,00 | | |
| | | 3110 | Dotacja celowa z budżetu jednostki samorządu terytorialnego, udzielone w trybie art. 221 ustawy, na finansowanie lub dofinansowanie zadań zleconych do realizacji organizacjom prowadzącym działalność pożytku publicznego | 10 000,00 | 10 000,00 | 10 000,00 | 0,00 | 0,00 | 10 000,00 | 0,00 | 0,00 | 0,00 | 0,00 | 0,00 | 0,00 | 0,00 | 0,00 | 0,00 | | |
| | 855 | | Świadczenia społeczne | 10 000,00 | 10 000,00 | 10 000,00 | 0,00 | 0,00 | 10 000,00 | 0,00 | 0,00 | 0,00 | 0,00 | 0,00 | 0,00 | 0,00 | 0,00 | 0,00 | | |
| | | | Różnica | 20 500,00 | 20 500,00 | 20 500,00 | 0,00 | 20 500,00 | 0,00 | 0,00 | 0,00 | 0,00 | 0,00 | 0,00 | 0,00 | 0,00 | 0,00 | 0,00 | | |
| | 85501 | | Świadczenie wychowawcze | 11 000,00 | 11 000,00 | 11 000,00 | 0,00 | 11 000,00 | 0,00 | 0,00 | 0,00 | 0,00 | 0,00 | 0,00 | 0,00 | 0,00 | 0,00 | 0,00 | | |
| | | 2910 | Zwrot dotacji oraz płatności wykorzystanych niezgodnie z przeznaczeniem lub wykorzystanych z naruszeniem procedur, o których mowa w art. 184 ustawy, pobranych nieterminalnie lub w nadmiernej wysokości | 9 000,00 | 9 000,00 | 9 000,00 | 0,00 | 9 000,00 | 0,00 | 0,00 | 0,00 | 0,00 | 0,00 | 0,00 | 0,00 | 0,00 | 0,00 | 0,00 | | |
| | | 4580 | Pozostałe odsetki | 2 000,00 | 2 000,00 | 2 000,00 | 0,00 | 2 000,00 | 0,00 | 0,00 | 0,00 | 0,00 | 0,00 | 0,00 | 0,00 | 0,00 | 0,00 | 0,00 | | |
| | 85502 | | Świadczenia rodzinne, świadczenia z funduszu alimentacyjnego oraz składki na ubezpieczenia emerytalne i rentowe z ubezpieczenia społecznego | 9 500,00 | 9 500,00 | 9 500,00 | 0,00 | 9 500,00 | 0,00 | 0,00 | 0,00 | 0,00 | 0,00 | 0,00 | 0,00 | 0,00 | 0,00 | 0,00 | | |
| | | 2910 | Zwrot dotacji oraz płatności wykorzystanych niezgodnie z przeznaczeniem lub wykorzystanych z naruszeniem procedur, o których mowa w art. 184 ustawy, pobranych nieterminalnie lub w nadmiernej wysokości | 8 000,00 | 8 000,00 | 8 000,00 | 0,00 | 8 000,00 | 0,00 | 0,00 | 0,00 | 0,00 | 0,00 | 0,00 | 0,00 | 0,00 | 0,00 | 0,00 | | |
| | | 4580 | Pozostałe odsetki | 1 500,00 | 1 500,00 | 1 500,00 | 0,00 | 1 500,00 | 0,00 | 0,00 | 0,00 | 0,00 | 0,00 | 0,00 | 0,00 | 0,00 | 0,00 | 0,00 | | |

| Dział | Rozdział | § / grupa | Nazwa | Plan | Z tego: | | | | | | | z tego: | | | | | Wkładki majątkowe | Wnieście wkładów do spółek prawa handlowego | | | | | |
|-------|----------|-----------|---|--------------|-----------------|-------------------------------|--|---|----------------------------|--------------------------------------|--|---------------------------------------|---------------|--|--------------------------------------|----------------------------|-------------------|---|--|---|----------------------------|--------------------------------------|--|
| | | | | | Wydávki bieżące | Wydávki jednostek budżetowych | wynagrodzenia i skávki od nich naliczane | wydávki związane z realizacją ich statutowych zadań | dotacje na zadania bieżące | świadczenia na rzecz osób fizycznych | wydávki na programy finansowane z udziałem środków, o których mowa w art. 5 ust. 1 pkt 2 i 3 | wypłaty z tytułu poręczeń i gwarancji | obsługa długu | Wydávki na programy finansowane z udziałem środków, o których mowa w art. 5 ust. 1 pkt 2 i 3 | świadczenia na rzecz osób fizycznych | dotacje na zadania bieżące | | | wynagrodzenia i skávki od nich naliczane | wydávki związane z realizacją ich statutowych zadań | dotacje na zadania bieżące | świadczenia na rzecz osób fizycznych | wydávki na programy finansowane z udziałem środków, o których mowa w art. 5 ust. 1 pkt 2 i 3 |
| 1 | 2 | 3 | 4 | 5 | 6 | 7 | 8 | 9 | 10 | 11 | 12 | 13 | 14 | 15 | 16 | 17 | 18 | 19 | | | | | |
| 900 | | | Gospodarka komunalna i ochrona środowiska | 2 675 233,49 | 2 691 233,49 | 2 091 233,49 | 65 009,24 | 2 028 224,25 | 0,00 | 4 000,00 | 0,00 | 0,00 | 0,00 | 560 000,00 | 580 000,00 | 0,00 | 0,00 | 0,00 | | | | | |
| 90001 | | | Gospodarka ściekowa i ochrona wód | 102 360,00 | 102 360,00 | 102 360,00 | 3 360,00 | 99 000,00 | 0,00 | 0,00 | 0,00 | 0,00 | 0,00 | 0,00 | 0,00 | 0,00 | 0,00 | 0,00 | | | | | |
| | 4110 | | Skávki na ubezpieczenia społeczne | 360,00 | 360,00 | 360,00 | 360,00 | 0,00 | 0,00 | 0,00 | 0,00 | 0,00 | 0,00 | 0,00 | 0,00 | 0,00 | 0,00 | 0,00 | | | | | |
| | 4170 | | Wynagrodzenia bezosobowe | 3 000,00 | 3 000,00 | 3 000,00 | 3 000,00 | 0,00 | 0,00 | 0,00 | 0,00 | 0,00 | 0,00 | 0,00 | 0,00 | 0,00 | 0,00 | 0,00 | | | | | |
| | 4210 | | Zakup materiałów i wyposażenia | 10 000,00 | 10 000,00 | 10 000,00 | 0,00 | 10 000,00 | 0,00 | 0,00 | 0,00 | 0,00 | 0,00 | 0,00 | 0,00 | 0,00 | 0,00 | 0,00 | | | | | |
| | 4280 | | Zakup energii | 60 000,00 | 60 000,00 | 60 000,00 | 0,00 | 60 000,00 | 0,00 | 0,00 | 0,00 | 0,00 | 0,00 | 0,00 | 0,00 | 0,00 | 0,00 | 0,00 | | | | | |
| | 4270 | | Zakup usług remontowych | 8 000,00 | 8 000,00 | 8 000,00 | 0,00 | 8 000,00 | 0,00 | 0,00 | 0,00 | 0,00 | 0,00 | 0,00 | 0,00 | 0,00 | 0,00 | 0,00 | | | | | |
| | 4300 | | Zakup usług pozostałych | 13 000,00 | 13 000,00 | 13 000,00 | 0,00 | 13 000,00 | 0,00 | 0,00 | 0,00 | 0,00 | 0,00 | 0,00 | 0,00 | 0,00 | 0,00 | 0,00 | | | | | |
| | 4390 | | Zakup usług obejmujących wykonanie ekspertyz, analiz i opinii | 5 000,00 | 5 000,00 | 5 000,00 | 0,00 | 5 000,00 | 0,00 | 0,00 | 0,00 | 0,00 | 0,00 | 0,00 | 0,00 | 0,00 | 0,00 | 0,00 | | | | | |
| | 4430 | | Różne opłaty i skávki | 3 000,00 | 3 000,00 | 3 000,00 | 0,00 | 3 000,00 | 0,00 | 0,00 | 0,00 | 0,00 | 0,00 | 0,00 | 0,00 | 0,00 | 0,00 | 0,00 | | | | | |
| 90002 | | | Gospodarka odpadami komunalnymi | 1 100 000,00 | 1 100 000,00 | 1 100 000,00 | 53 600,00 | 1 046 400,00 | 0,00 | 0,00 | 0,00 | 0,00 | 0,00 | 0,00 | 0,00 | 0,00 | 0,00 | 0,00 | | | | | |
| | 4010 | | Wynagrodzenia esobowe pracowników | 42 000,00 | 42 000,00 | 42 000,00 | 42 000,00 | 0,00 | 0,00 | 0,00 | 0,00 | 0,00 | 0,00 | 0,00 | 0,00 | 0,00 | 0,00 | 0,00 | | | | | |
| | 4040 | | Dotatkowe wynagrodzenie roczne | 3 500,00 | 3 500,00 | 3 500,00 | 3 500,00 | 0,00 | 0,00 | 0,00 | 0,00 | 0,00 | 0,00 | 0,00 | 0,00 | 0,00 | 0,00 | 0,00 | | | | | |
| | 4110 | | Skávki na ubezpieczenia społeczne | 7 000,00 | 7 000,00 | 7 000,00 | 7 000,00 | 0,00 | 0,00 | 0,00 | 0,00 | 0,00 | 0,00 | 0,00 | 0,00 | 0,00 | 0,00 | 0,00 | | | | | |
| | 4120 | | Skávki na Fundusz Pracy oraz Fundusz Solidarnościowy | 1 100,00 | 1 100,00 | 1 100,00 | 1 100,00 | 0,00 | 0,00 | 0,00 | 0,00 | 0,00 | 0,00 | 0,00 | 0,00 | 0,00 | 0,00 | 0,00 | | | | | |
| | 4280 | | Zakup usług zdrowotnych | 60,00 | 60,00 | 60,00 | 60,00 | 0,00 | 0,00 | 0,00 | 0,00 | 0,00 | 0,00 | 0,00 | 0,00 | 0,00 | 0,00 | 0,00 | | | | | |
| | 4300 | | Zakup usług pozostałych | 1 043 377,00 | 1 043 377,00 | 1 043 377,00 | 0,00 | 1 043 377,00 | 0,00 | 0,00 | 0,00 | 0,00 | 0,00 | 0,00 | 0,00 | 0,00 | 0,00 | 0,00 | | | | | |
| | 4430 | | Różne opłaty i skávki | 800,00 | 800,00 | 800,00 | 800,00 | 0,00 | 0,00 | 0,00 | 0,00 | 0,00 | 0,00 | 0,00 | 0,00 | 0,00 | 0,00 | 0,00 | | | | | |
| | 4440 | | Opłaty na zakładowy fundusz świadczeń socjalnych | 1 663,00 | 1 663,00 | 1 663,00 | 1 663,00 | 0,00 | 0,00 | 0,00 | 0,00 | 0,00 | 0,00 | 0,00 | 0,00 | 0,00 | 0,00 | 0,00 | | | | | |
| | 4700 | | Szkolenia pracowników niebędących członkami korpusu służby cywilnej | 500,00 | 500,00 | 500,00 | 500,00 | 0,00 | 0,00 | 0,00 | 0,00 | 0,00 | 0,00 | 0,00 | 0,00 | 0,00 | 0,00 | 0,00 | | | | | |
| 90003 | | | Oczyszczanie śmieci i wsi | 50 073,49 | 50 073,49 | 50 073,49 | 0,00 | 50 073,49 | 0,00 | 0,00 | 0,00 | 0,00 | 0,00 | 0,00 | 0,00 | 0,00 | 0,00 | 0,00 | | | | | |
| | 4210 | | Zakup materiałów i wyposażenia | 12 073,49 | 12 073,49 | 12 073,49 | 0,00 | 12 073,49 | 0,00 | 0,00 | 0,00 | 0,00 | 0,00 | 0,00 | 0,00 | 0,00 | 0,00 | 0,00 | | | | | |
| | 4270 | | Zakup usług remontowych | 8 000,00 | 8 000,00 | 8 000,00 | 0,00 | 8 000,00 | 0,00 | 0,00 | 0,00 | 0,00 | 0,00 | 0,00 | 0,00 | 0,00 | 0,00 | 0,00 | | | | | |
| | 4300 | | Zakup usług pozostałych | 30 000,00 | 30 000,00 | 30 000,00 | 0,00 | 30 000,00 | 0,00 | 0,00 | 0,00 | 0,00 | 0,00 | 0,00 | 0,00 | 0,00 | 0,00 | 0,00 | | | | | |
| 90005 | | | Ochrona powietrza atmosferycznego i klimatu | 536 256,74 | 536 256,74 | 536 256,74 | 6 049,24 | 10 210,50 | 0,00 | 0,00 | 0,00 | 0,00 | 0,00 | 520 000,00 | 520 000,00 | 0,00 | 0,00 | 0,00 | | | | | |
| | 4010 | | Wynagrodzenia esobowe pracowników | 5 060,00 | 5 060,00 | 5 060,00 | 5 060,00 | 0,00 | 0,00 | 0,00 | 0,00 | 0,00 | 0,00 | 0,00 | 0,00 | 0,00 | 0,00 | 0,00 | | | | | |
| | 4110 | | Skávki na ubezpieczenia społeczne | 865,27 | 865,27 | 865,27 | 865,27 | 0,00 | 0,00 | 0,00 | 0,00 | 0,00 | 0,00 | 0,00 | 0,00 | 0,00 | 0,00 | 0,00 | | | | | |
| | 4120 | | Skávki na Fundusz Pracy oraz Fundusz Solidarnościowy | 123,97 | 123,97 | 123,97 | 123,97 | 0,00 | 0,00 | 0,00 | 0,00 | 0,00 | 0,00 | 0,00 | 0,00 | 0,00 | 0,00 | 0,00 | | | | | |
| | 4210 | | Zakup materiałów i wyposażenia | 10 210,50 | 10 210,50 | 10 210,50 | 0,00 | 10 210,50 | 0,00 | 0,00 | 0,00 | 0,00 | 0,00 | 0,00 | 0,00 | 0,00 | 0,00 | 0,00 | | | | | |

| Dział | Rozdział | § / grupa | Nazwa | Plan | z tego: | | | | | | | z tego: | | | | | | | z tego: | | |
|-------|----------|-----------|-------|--|-----------------|---|---|--|----------------------------|---------------------------------------|--|---------------------------------------|---------------|-------------------|----------------------------------|--|----------------------------------|---|---------|------|--|
| | | | | | 6 | 7 | 8 | 9 | 10 | 11 | 12 | 13 | 14 | 15 | 16 | 17 | 18 | 19 | | | |
| | | | | | Wydatki bieżące | wydatki jednostek budżetowych, dotacje na zadania bieżące | wynagrodzenia i składki od nich naliczane | wydatki związane z realizacją ich statutowych zadań; | dotacje na zadania bieżące | świadczenia na rzecz osób fizycznych; | wydatki na programy finansowane z udziałem środków, o których mowa w art. 5 ust. 1 pkt 2 i 3 | wypłaty z tytułu poręczeń i gwarancji | obsługa długu | Wydatki majątkowe | inwestycje i zakupy inwestycyjne | w tym: na programy finansowane z udziałem środków, o których mowa w art. 5 ust. 1 pkt 2 i 3. | zakup i objęcie akcji i udziałów | Wnieście wkładów do spółek prawa handlowego | | | |
| | 1 | 2 | 3 | 4 | 5 | 6 | 7 | 8 | 9 | 10 | 11 | 12 | 13 | 14 | 15 | 16 | 17 | 18 | 19 | | |
| | | | 6050 | Wydatki inwestycyjne jednostek budżetowych | 20 000,00 | 0,00 | 0,00 | 0,00 | 0,00 | 0,00 | 0,00 | 0,00 | 0,00 | 0,00 | 20 000,00 | 20 000,00 | 0,00 | 0,00 | 0,00 | | |
| | | | 6000 | Rezerwy na inwestycje i zakupy inwestycyjne | 500 000,00 | 0,00 | 0,00 | 0,00 | 0,00 | 0,00 | 0,00 | 0,00 | 0,00 | 0,00 | 500 000,00 | 500 000,00 | 0,00 | 0,00 | 0,00 | | |
| | 90015 | | | Oświetlenie ulic, placów i dróg | 419 400,26 | 399 400,26 | 399 400,26 | 0,00 | 399 400,26 | 0,00 | 0,00 | 0,00 | 0,00 | 0,00 | 20 000,00 | 20 000,00 | 0,00 | 0,00 | 0,00 | | |
| | | 4260 | | Zakup energii | 294 400,26 | 294 400,26 | 294 400,26 | 0,00 | 294 400,26 | 0,00 | 0,00 | 0,00 | 0,00 | 0,00 | 0,00 | 0,00 | 0,00 | 0,00 | 0,00 | | |
| | | 4270 | | Zakup usług remontowych | 100 000,00 | 100 000,00 | 100 000,00 | 0,00 | 100 000,00 | 0,00 | 0,00 | 0,00 | 0,00 | 0,00 | 0,00 | 0,00 | 0,00 | 0,00 | 0,00 | | |
| | | 4300 | | Zakup usług pozostałych | 5 000,00 | 5 000,00 | 5 000,00 | 0,00 | 5 000,00 | 0,00 | 0,00 | 0,00 | 0,00 | 0,00 | 0,00 | 0,00 | 0,00 | 0,00 | 0,00 | | |
| | | 6050 | | Wydatki inwestycyjne jednostek budżetowych | 20 000,00 | 0,00 | 0,00 | 0,00 | 0,00 | 0,00 | 0,00 | 0,00 | 0,00 | 0,00 | 20 000,00 | 20 000,00 | 0,00 | 0,00 | 0,00 | | |
| 90019 | | | | Wpłaty i wydatki związane z formowaniem środków z opłat i kar za korzystanie ze środowiska | 40 000,00 | 0,00 | 0,00 | 0,00 | 0,00 | 0,00 | 0,00 | 0,00 | 0,00 | 0,00 | 40 000,00 | 40 000,00 | 0,00 | 0,00 | 0,00 | | |
| | | 6230 | | Dotacja celowa z budżetu na finansowanie lub dofinansowanie kosztów realizacji inwestycji i zakupów inwestycyjnych jednostek nie zaliczanych do sektora finansów publicznych | 40 000,00 | 0,00 | 0,00 | 0,00 | 0,00 | 0,00 | 0,00 | 0,00 | 0,00 | 0,00 | 0,00 | 40 000,00 | 40 000,00 | 0,00 | 0,00 | 0,00 | |
| 90026 | | | | Pozostałe działania związane z gospodarką odpadami | 112 340,00 | 112 340,00 | 112 340,00 | 0,00 | 112 340,00 | 0,00 | 0,00 | 0,00 | 0,00 | 0,00 | 0,00 | 0,00 | 0,00 | 0,00 | 0,00 | | |
| | 4300 | | | Zakup usług pozostałych | 112 340,00 | 112 340,00 | 112 340,00 | 0,00 | 112 340,00 | 0,00 | 0,00 | 0,00 | 0,00 | 0,00 | 0,00 | 0,00 | 0,00 | 0,00 | 0,00 | | |
| 90095 | | | | Pozostała działalność | 314 800,00 | 314 800,00 | 310 800,00 | 0,00 | 310 800,00 | 0,00 | 4 000,00 | 0,00 | 0,00 | 0,00 | 0,00 | 0,00 | 0,00 | 0,00 | 0,00 | | |
| | 3030 | | | Różne wydatki na rzecz osób fizycznych | 4 000,00 | 4 000,00 | 0,00 | 0,00 | 0,00 | 0,00 | 4 000,00 | 0,00 | 0,00 | 0,00 | 0,00 | 0,00 | 0,00 | 0,00 | 0,00 | | |
| | 4210 | | | Zakup materiałów i wyposażenia | 75 000,00 | 75 000,00 | 75 000,00 | 0,00 | 75 000,00 | 0,00 | 0,00 | 0,00 | 0,00 | 0,00 | 0,00 | 0,00 | 0,00 | 0,00 | 0,00 | | |
| | 4260 | | | Zakup energii | 20 000,00 | 20 000,00 | 20 000,00 | 0,00 | 20 000,00 | 0,00 | 0,00 | 0,00 | 0,00 | 0,00 | 0,00 | 0,00 | 0,00 | 0,00 | 0,00 | | |
| | 4270 | | | Zakup usług remontowych | 5 000,00 | 5 000,00 | 5 000,00 | 0,00 | 5 000,00 | 0,00 | 0,00 | 0,00 | 0,00 | 0,00 | 0,00 | 0,00 | 0,00 | 0,00 | 0,00 | | |
| | 4300 | | | Zakup usług pozostałych | 175 800,00 | 175 800,00 | 175 800,00 | 0,00 | 175 800,00 | 0,00 | 0,00 | 0,00 | 0,00 | 0,00 | 0,00 | 0,00 | 0,00 | 0,00 | 0,00 | | |
| | 4400 | | | Opłaty za administrowanie i czynsze za butniki, lokale i pomieszczenia garażowe | 15 000,00 | 15 000,00 | 15 000,00 | 0,00 | 15 000,00 | 0,00 | 0,00 | 0,00 | 0,00 | 0,00 | 0,00 | 0,00 | 0,00 | 0,00 | 0,00 | | |
| | 4430 | | | Różne opłaty i składki | 20 000,00 | 20 000,00 | 20 000,00 | 0,00 | 20 000,00 | 0,00 | 0,00 | 0,00 | 0,00 | 0,00 | 0,00 | 0,00 | 0,00 | 0,00 | 0,00 | | |
| 921 | | | | Kultura i ochrona dziedzictwa narodowego | 735 500,00 | 616 000,00 | 125 000,00 | 2 800,00 | 123 200,00 | 490 000,00 | 0,00 | 0,00 | 0,00 | 0,00 | 0,00 | 119 500,00 | 119 500,00 | 10 000,00 | 0,00 | | |
| | 92109 | | | Domy i środki kultury, świetlice i kluby | 559 500,00 | 470 000,00 | 120 000,00 | 2 800,00 | 117 200,00 | 350 000,00 | 0,00 | 0,00 | 0,00 | 0,00 | 0,00 | 89 500,00 | 89 500,00 | 10 000,00 | 0,00 | | |
| | 2480 | | | Dotacja podmiotowa z budżetu dla samorządowej instytucji kultury | 350 000,00 | 350 000,00 | 0,00 | 0,00 | 0,00 | 350 000,00 | 0,00 | 0,00 | 0,00 | 0,00 | 0,00 | 0,00 | 0,00 | 0,00 | 0,00 | | |
| | 4170 | | | Wyposażenie bezosobowe | 2 800,00 | 2 800,00 | 2 800,00 | 0,00 | 2 800,00 | 0,00 | 0,00 | 0,00 | 0,00 | 0,00 | 0,00 | 0,00 | 0,00 | 0,00 | 0,00 | | |
| | 4210 | | | Zakup materiałów i wyposażenia | 44 200,00 | 44 200,00 | 44 200,00 | 0,00 | 44 200,00 | 0,00 | 0,00 | 0,00 | 0,00 | 0,00 | 0,00 | 0,00 | 0,00 | 0,00 | 0,00 | | |
| | 4260 | | | Zakup energii | 51 000,00 | 51 000,00 | 51 000,00 | 0,00 | 51 000,00 | 0,00 | 0,00 | 0,00 | 0,00 | 0,00 | 0,00 | 0,00 | 0,00 | 0,00 | 0,00 | | |
| | 4300 | | | Zakup usług pozostałych | 22 000,00 | 22 000,00 | 22 000,00 | 0,00 | 22 000,00 | 0,00 | 0,00 | 0,00 | 0,00 | 0,00 | 0,00 | 0,00 | 0,00 | 0,00 | 0,00 | | |
| | 6050 | | | Wydatki inwestycyjne jednostek budżetowych | 79 500,00 | 0,00 | 0,00 | 0,00 | 0,00 | 0,00 | 0,00 | 0,00 | 0,00 | 0,00 | 79 500,00 | 79 500,00 | 0,00 | 0,00 | 0,00 | | |

| Dział | Rozdział | § / grupa | Nazwa | Plan | Z tego: | | | | | | | z tego: | | | | | | | Wnieście wkładów do spółek prawa handlowego | | | |
|-----------------|----------|-----------|--|---------------|-----------------|---------------|--------------|--------------|--------------|------------|------------|-------------------|---------------|--|--|----------------------------|---|----------------------------------|---|---------|----|---|
| | | | | | Wydatki bieżące | | | Z tego: | | | | Wydatki majątkowe | obsługa długu | wydatki na wypłaty z tytułu poręczeń i gwarancji | wydatki na świadczenia na rzecz osób fizycznych; | dotacje na zadania bieżące | wydatki związane z realizacją (lub sfinansowaniem) zadań; | inwestycje i zakupy inwestycyjne | | z tego: | | Wnieście wkładów do spółek prawa handlowego |
| | | | | | 7 | 8 | 9 | 10 | 11 | 12 | 13 | | | | | | | | | 14 | 15 | |
| 1 | 2 | 3 | 4 | 5 | 6 | 7 | 8 | 9 | 10 | 11 | 12 | 13 | 14 | 15 | 16 | 17 | 18 | 19 | | | | |
| | | 6059 | Wydatki inwestycyjne jednostek budżetowych | 10 000,00 | 0,00 | 0,00 | 0,00 | 0,00 | 0,00 | 0,00 | 0,00 | 0,00 | 0,00 | 10 000,00 | 10 000,00 | 0,00 | 0,00 | 0,00 | | | | |
| | 92118 | | Biblioteki | 140 000,00 | 140 000,00 | 0,00 | 0,00 | 0,00 | 140 000,00 | 0,00 | 0,00 | 0,00 | 0,00 | 0,00 | 0,00 | 0,00 | 0,00 | 0,00 | | | | |
| | | 2480 | Dotacja podmiotowa z budżetu dla samorządowej instytucji kultury | 140 000,00 | 140 000,00 | 0,00 | 0,00 | 0,00 | 140 000,00 | 0,00 | 0,00 | 0,00 | 0,00 | 0,00 | 0,00 | 0,00 | 0,00 | 0,00 | | | | |
| | 92120 | | Ochrona zabytków i opieka nad zabytkami | 36 000,00 | 6 000,00 | 6 000,00 | 0,00 | 0,00 | 0,00 | 0,00 | 0,00 | 0,00 | 0,00 | 30 000,00 | 30 000,00 | 0,00 | 0,00 | 0,00 | | | | |
| | | 2720 | Dotacja celowa z budżetu na finansowanie lub dofinansowanie prac remontowych i konserwatorskich obiektów zabytkowych przekazane jednostkom niezaliczanym do sektora finansów publicznych | 0,00 | 0,00 | 0,00 | 0,00 | 0,00 | 0,00 | 0,00 | 0,00 | 0,00 | 0,00 | 0,00 | 0,00 | 0,00 | 0,00 | 0,00 | | | | |
| | | 2730 | Dotacja celowa z budżetu na finansowanie lub dofinansowanie prac konserwatorskich obiektów zabytkowych przekazane jednostkom niezaliczanym do sektora finansów publicznych | 0,00 | 0,00 | 0,00 | 0,00 | 0,00 | 0,00 | 0,00 | 0,00 | 0,00 | 0,00 | 0,00 | 0,00 | 0,00 | 0,00 | 0,00 | 0,00 | | | |
| | | 4300 | Zakup usług pozostałych | 6 000,00 | 6 000,00 | 6 000,00 | 0,00 | 0,00 | 0,00 | 0,00 | 0,00 | 0,00 | 0,00 | 0,00 | 0,00 | 0,00 | 0,00 | 0,00 | | | | |
| | | 6580 | Wydatki inwestycyjne dotyczące obiektów zabytkowych będących w użytkowaniu jednostek budżetowych | 30 000,00 | 0,00 | 0,00 | 0,00 | 0,00 | 0,00 | 0,00 | 0,00 | 0,00 | 0,00 | 0,00 | 30 000,00 | 30 000,00 | 0,00 | 0,00 | | | | |
| 928 | | | Kultura fizyczna | 58 500,00 | 28 500,00 | 3 500,00 | 0,00 | 3 500,00 | 0,00 | 25 000,00 | 0,00 | 0,00 | 0,00 | 30 000,00 | 30 000,00 | 0,00 | 0,00 | 0,00 | | | | |
| | 92805 | | Zadania w zakresie kultury fizycznej | 28 500,00 | 28 500,00 | 3 500,00 | 0,00 | 3 500,00 | 0,00 | 25 000,00 | 0,00 | 0,00 | 0,00 | 0,00 | 0,00 | 0,00 | 0,00 | 0,00 | | | | |
| | | 3040 | Nagrody o charakterze szeregowym niezaliczone do wyngrodzeń | 25 000,00 | 25 000,00 | 0,00 | 0,00 | 0,00 | 0,00 | 25 000,00 | 0,00 | 0,00 | 0,00 | 0,00 | 0,00 | 0,00 | 0,00 | 0,00 | | | | |
| | | 4210 | Zakup materiałów i wyposażenia | 2 500,00 | 2 500,00 | 2 500,00 | 0,00 | 2 500,00 | 0,00 | 0,00 | 0,00 | 0,00 | 0,00 | 0,00 | 0,00 | 0,00 | 0,00 | 0,00 | | | | |
| | | 4300 | Zakup usług pozostałych | 1 000,00 | 1 000,00 | 1 000,00 | 0,00 | 1 000,00 | 0,00 | 0,00 | 0,00 | 0,00 | 0,00 | 0,00 | 0,00 | 0,00 | 0,00 | 0,00 | | | | |
| | | 92885 | Pozostała działalność | 30 000,00 | 0,00 | 0,00 | 0,00 | 0,00 | 0,00 | 0,00 | 0,00 | 0,00 | 0,00 | 0,00 | 30 000,00 | 30 000,00 | 0,00 | 0,00 | | | | |
| | | 4810 | Rezerwy | 0,00 | 0,00 | 0,00 | 0,00 | 0,00 | 0,00 | 0,00 | 0,00 | 0,00 | 0,00 | 0,00 | 0,00 | 0,00 | 0,00 | 0,00 | | | | |
| | | 6050 | Wydatki inwestycyjne jednostek budżetowych | 30 000,00 | 0,00 | 0,00 | 0,00 | 0,00 | 0,00 | 0,00 | 0,00 | 0,00 | 0,00 | 30 000,00 | 30 000,00 | 0,00 | 0,00 | 0,00 | | | | |
| Wydatki ogółem: | | | | 31 248 918,26 | 15 389 244,70 | 11 381 871,85 | 2 898 521,49 | 8 483 850,36 | 3 361 982,86 | 357 400,00 | 202 800,00 | 0,00 | 85 000,00 | 15 849 071,56 | 15 849 071,56 | 1 202 480,00 | 0,00 | 0,00 | | | | |

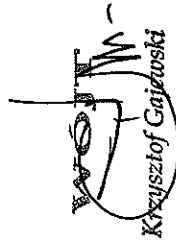

Załącznik Nr 4 do Zarządzenia Nr 144/2022 Wójta Gminy Waśniów z dnia 16 sierpnia 2022r.

Dochody związane z realizacją zadań zleconych z zakresu administracji rządowej i innych zadań określonych odrębnymi ustawami na 2022 rok.

| Dział | Rozdział | Paragraf | Treść | Wartość |
|------------|----------|----------|---|---------------------|
| 010 | | | Rolnictwo i łowiectwo | 553 469,57 |
| | 01095 | | Pozostała działalność | 553 469,57 |
| | | 2010 | Dotacja celowa otrzymana z budżetu państwa na realizację zadań bieżących z zakresu administracji rządowej oraz innych zadań zleconych gminie (związkom gmin, związkom powiatowo-gminnym) ustawami | 553 469,57 |
| 750 | | | Administracja publiczna | 76 929,00 |
| | 75011 | | Urzędy wojewódzkie | 76 929,00 |
| | | 2010 | Dotacja celowa otrzymana z budżetu państwa na realizację zadań bieżących z zakresu administracji rządowej oraz innych zadań zleconych gminie (związkom gmin, związkom powiatowo-gminnym) ustawami | 76 929,00 |
| 751 | | | Urzędy naczelnych organów władzy państwowej, kontroli i ochrony prawa oraz sądownictwa | 1 403,00 |
| | 75101 | | Urzędy naczelnych organów władzy państwowej, kontroli i ochrony prawa | 1 403,00 |
| | | 2010 | Dotacja celowa otrzymana z budżetu państwa na realizację zadań bieżących z zakresu administracji rządowej oraz innych zadań zleconych gminie (związkom gmin, związkom powiatowo-gminnym) ustawami | 1 403,00 |
| 758 | | | Różne rozliczenia | 633,54 |
| | 75814 | | Różne rozliczenia finansowe | 633,54 |
| | | 2010 | Dotacja celowa otrzymana z budżetu państwa na realizację zadań bieżących z zakresu administracji rządowej oraz innych zadań zleconych gminie (związkom gmin, związkom powiatowo-gminnym) ustawami | 633,54 |
| 801 | | | Oświata i wychowanie | 42 000,00 |
| | 80153 | | Zapewnienie uczniom prawa do bezpłatnego dostępu do podręczników, materiałów edukacyjnych lub materiałów ćwiczeniowych | 42 000,00 |
| | | 2010 | Dotacja celowa otrzymana z budżetu państwa na realizację zadań bieżących z zakresu administracji rządowej oraz innych zadań zleconych gminie (związkom gmin, związkom powiatowo-gminnym) ustawami | 42 000,00 |
| 851 | | | Ochrona zdrowia | 140,00 |
| | 85195 | | Pozostała działalność | 140,00 |
| | | 2010 | Dotacja celowa otrzymana z budżetu państwa na realizację zadań bieżących z zakresu administracji rządowej oraz innych zadań zleconych gminie (związkom gmin, związkom powiatowo-gminnym) ustawami | 140,00 |
| 852 | | | Pomoc społeczna | 943 500,00 |
| | 85295 | | Pozostała działalność | 943 500,00 |
| | | 2010 | Dotacja celowa otrzymana z budżetu państwa na realizację zadań bieżących z zakresu administracji rządowej oraz innych zadań zleconych gminie (związkom gmin, związkom powiatowo-gminnym) ustawami | 943 500,00 |
| 855 | | | Rodzina | 7 215 208,00 |
| | 85501 | | Świadczenie wychowawcze | 2 788 308,00 |
| | | 2060 | Dotacja celowa otrzymana z budżetu państwa na zadania bieżące z zakresu administracji rządowej zlecone gminom (związkom gmin, związkom powiatowo-gminnym), związane z realizacją świadczenia wychowawczego stanowiącego pomoc państwa w wychowywaniu dzieci | 2 788 308,00 |
| | 85502 | | Świadczenia rodzinne, świadczenie z funduszu alimentacyjnego oraz składki na ubezpieczenia emerytalne i rentowe z ubezpieczenia społecznego | 4 379 160,00 |
| | | 2010 | Dotacja celowa otrzymana z budżetu państwa na realizację zadań bieżących z zakresu administracji rządowej oraz innych zadań zleconych gminie (związkom gmin, związkom powiatowo-gminnym) ustawami | 4 379 160,00 |
| | 85503 | | Karta Dużej Rodziny | 232,00 |

| Dział | Rozdział | Paragraf | Treść | Wartość |
|---------------|----------|----------|---|---------------------|
| | | 2010 | Dotacja celowa otrzymana z budżetu państwa na realizację zadań bieżących z zakresu administracji rządowej oraz innych zadań zleconych gminie (związkom gmin, związkom powiatowo-gminnym) ustawami | 232,00 |
| | 85513 | | Składki na ubezpieczenie zdrowotne opłacane za osoby pobierające niektóre świadczenia rodzinne oraz za osoby pobierające zasiłki dla opiekunów | 47 508,00 |
| | | 2010 | Dotacja celowa otrzymana z budżetu państwa na realizację zadań bieżących z zakresu administracji rządowej oraz innych zadań zleconych gminie (związkom gmin, związkom powiatowo-gminnym) ustawami | 47 508,00 |
| Razem: | | | | 8 833 283,11 |

WOJEWODA
 -
 Krzysztof Gajewski

Załącznik Nr 5 do Zarządzenia Nr 144/2022 Wójta Gminy Waśniów z dnia 16 sierpnia 2022r.

Wydatki związane z realizacją zadań zleconych z zakresu administracji rządowej i innych zadań określonych odrębnymi ustawami na 2022 rok.

| Dział | Rozdział | Paragraf | Treść | Wartość |
|---------------|----------|----------|--|-------------------|
| 010 | | | Rolnictwo i łowiectwo | 553 469,57 |
| | 01095 | | Pozostała działalność | 553 469,57 |
| | | 4010 | Wynagrodzenia osobowe pracowników | 9 075,00 |
| | | 4110 | Składki na ubezpieczenia społeczne | 1 551,83 |
| | | 4120 | Składki na Fundusz Pracy oraz Fundusz Solidarnościowy | 222,34 |
| | | 4210 | Zakup materiałów i wyposażenia | 3,17 |
| | | 4430 | Różne opłaty i składki | 542 617,23 |
| 750 | | | Administracja publiczna | 76 929,00 |
| | 75011 | | Urzędy wojewódzkie | 76 929,00 |
| | | 4010 | Wynagrodzenia osobowe pracowników | 65 203,80 |
| | | 4110 | Składki na ubezpieczenia społeczne | 10 634,20 |
| | | 4120 | Składki na Fundusz Pracy oraz Fundusz Solidarnościowy | 1 091,00 |
| 751 | | | Urzędy naczelnych organów władzy państwowej, kontroli i ochrony prawa oraz sądownictwa | 1 403,00 |
| | 75101 | | Urzędy naczelnych organów władzy państwowej, kontroli i ochrony prawa | 1 403,00 |
| | | 4010 | Wynagrodzenia osobowe pracowników | 1 140,00 |
| | | 4110 | Składki na ubezpieczenia społeczne | 194,94 |
| | | 4120 | Składki na Fundusz Pracy oraz Fundusz Solidarnościowy | 27,93 |
| | | 4210 | Zakup materiałów i wyposażenia | 40,13 |
| 758 | | | Różne rozliczenia | 633,54 |
| | 75814 | | Różne rozliczenia finansowe | 633,54 |
| | | 4010 | Wynagrodzenia osobowe pracowników | 529,95 |
| | | 4110 | Składki na ubezpieczenia społeczne | 90,61 |
| | | 4120 | Składki na Fundusz Pracy oraz Fundusz Solidarnościowy | 12,98 |
| 801 | | | Oświata i wychowanie | 11 597,85 |
| | 80153 | | Zapewnienie uczniom prawa do bezpłatnego dostępu do podręczników, materiałów edukacyjnych lub materiałów ćwiczeniowych | 11 597,85 |
| | | 2830 | Dotacja celowa z budżetu na finansowanie lub dofinansowanie zadań zleconych do realizacji pozostałym jednostkom nie zaliczanym do sektora finansów publicznych | 11 597,85 |
| Razem: | | | | 644 032,96 |

 Krzysztof Gajewski

